Unbezahlbar

Chili

DAS MAGAZIN!

Für die Pfalz

April/Mai 2018

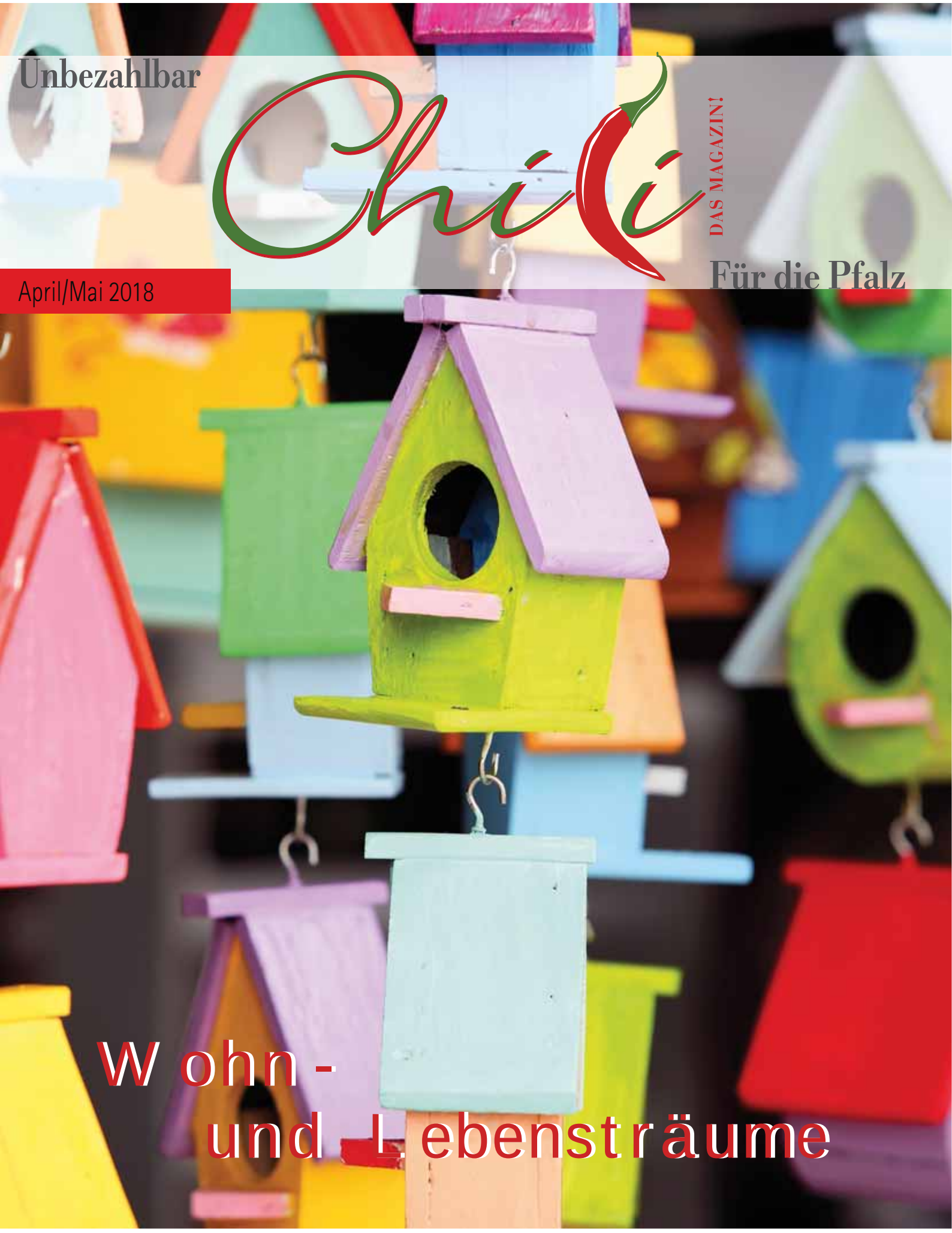

Wohn- und Lebensträume

Sie lieben das

Außergewöhnliche?

Wir auch!

Nutzen Sie die steuerlichen Vorteile beim Kauf eines Kulturdenkmals.

FUHRMANN
PLANEN & BAUEN

Wiesentalstraße 10
71364 Winnenden
T +49 (0) 71 95.91 11-0
www.fuhrmann-denkmal.de

...folgen Sie uns auf:

Chili DAS MAGAZIN!

Wohn- und Lebensträume

Liebe Leser.

Was wir in der Kindheit erleben und lernen, prägt uns ein Leben lang. Wenn wir Familie, Beziehung und Harmonie als für uns wichtige Anker erkennen – unabhängig davon, ob wir es erfahren durften - , dann ist es wahrscheinlich, dass wir zumindest versuchen, uns in diese Richtung zu bewegen. Verbinden wir mit den eigenen vier Wänden Werte wie Freiheit, Sicherheit und Individualität, werden wir auch später nach einem Eigenheim streben. Auch die Menschen bauen sich ein Nest. Nestbau steht hiermit als Synonym für Geborgenheit, Sicherheit und Schutz. Nicht zuletzt auch für die Weiterentwicklung und die Zukunft. So ist also das Streben nach Familie und einem Eigenheim keineswegs eine spießige und konservative Haltung, sondern ganz im Gegenteil eine zukunftsträchtige und sogar im Trend liegende, durchaus über Jahrtausende bewährte Tradition. Dass man dieser Tradition immer wieder neue Facetten abgewinnen kann und sich sowohl Familie als auch das zugehörige Nest im Wandel der Zeit anpasst, macht das Leben individuell und interessant. Ideen sind gefragt, erlaubt und reichlich vorhanden. Blättern Sie einfach weiter...

Herzlichst
Ira Schreck
Chefredakteurin

Apropos

INHALTSVERZEICHNIS

EinBlick

14 Wer wohnt wie und warum?
16 Wohnideen
22 Für jeden Anspruch das passende Haus
24 Zinswende kündigt sich an
26 Wohnen in der Pfalz

Wohnlich

28 Wohnen und Gestalten mit Glas
30 Wohntipps
32 Reges Bautreiben in Landau
34 Wachgeküsste Denkmäler für Kapitalanleger
36 Dusche? Badewanne? Beides!
38 Blumensprache
40 Frühlingshafte Outdoorgestaltung in Pastelltönen

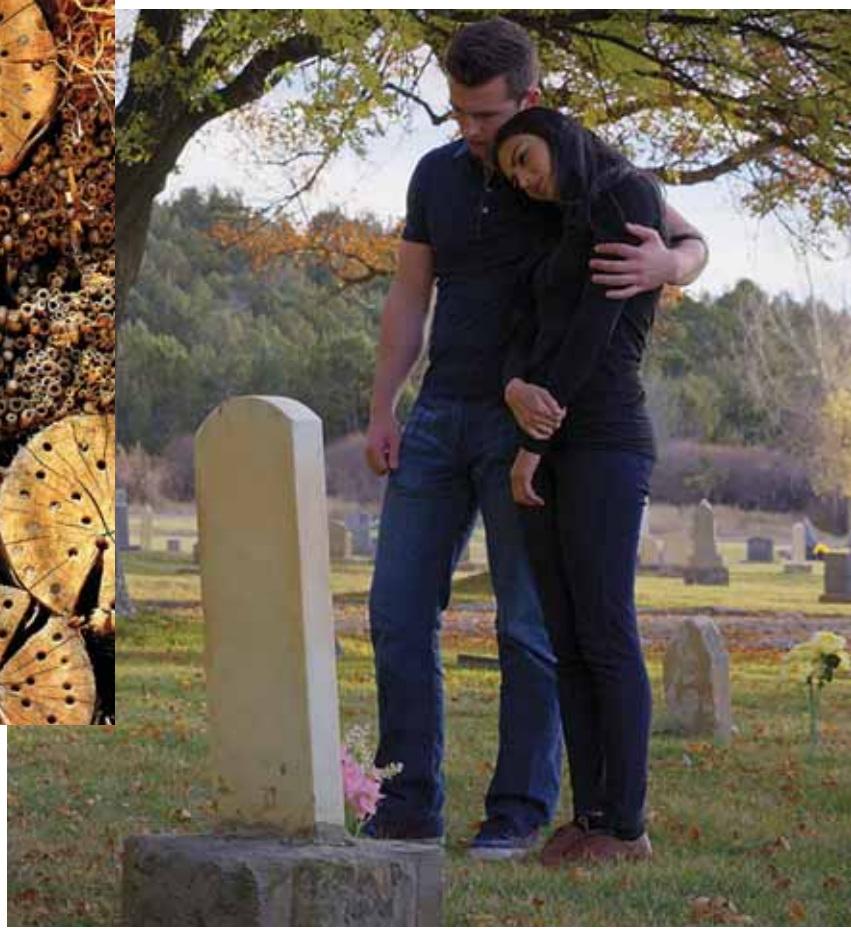

Tierisch

42 Insektenhotels
46 Hochsaison für Blutsauger

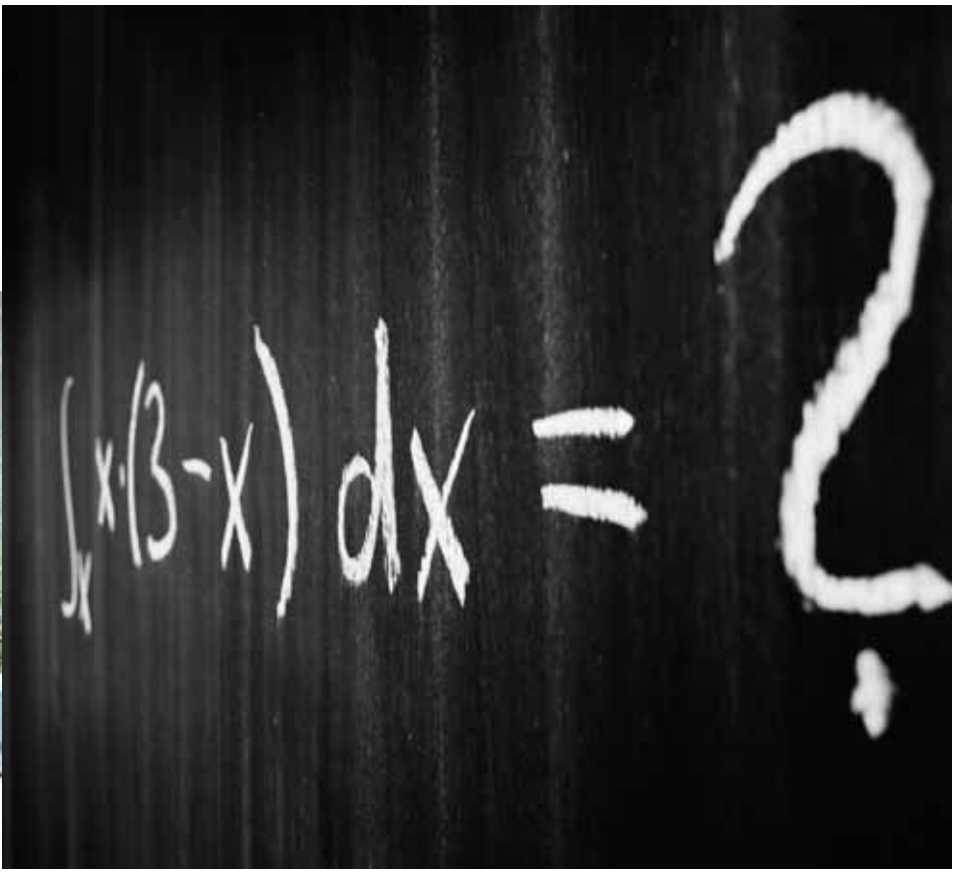

Kulinaria

48 Bodega: Spanisches Flair in Neustadts Hintergasse

56 Rezepte mit Pfiff

58 100 % Pfälzer Buffet

Typisch

50 Dauerhafte Schönheit meisterlich gemacht

52 SIMPLY WEAR - einfach tragen

54 Perfekt in Form

Gesundheit

60 Rückengesundheit von Kopf bis Schuh

KulTour

62 Neue Veranstaltungen im Schloss Edesheim

72 Weingenuss hoch 10

Bildung

64 Schule für jeden

Achtung!

68 Tabuthema Tod

on Tour

74 Pfälzer Mandelpfad

76 Das Neustadt Puzzle

erLesen

70 Kommentar: Lebensträume

77 Buchtipp

78 Gute alte Medienwerkstatt

82 Kolumne: Entspannte Gastgeber!

Standards

3 Apropos

4 Inhalt

6 Impressionen

12 Kurz & gut: Aus Handel und Wirtschaft

80 Augen-Blick-Mal: Lieht Manufaktur

81 AusSchau

81 Anzeigenberatung

82 Impressum

Bachweg
Eckbach-
Mühlenwanderweg

Aus Handel

Wohnprojekt Gäuhof mit südlichem Lebensgefühl

In Geinsheim entsteht ein Wohnprojekt im Gäuhof. Wohnen in einer Anlage, die Tradition und Moderne verbindet, die Möglichkeiten zum Rückzug und zur Gemeinsamkeit ermöglicht, in exklusiven großzügigen Appartements nachhaltiger und wertiger Bausubstanz. Peter Schmid ist Inhaber der Firma Conservatum. Er entwickelt im Gäuhof die hochmoderne Wohnanlage nach Wohnmodellen südlicher Länder.
Ein Wohnkonzept, in dem Barrierefreiheit genauso selbstverständlich ist wie nachhaltiges, ökologisches und gesundes Bauen. Peter Schmid achtet auf eine sehr gehobene Qualität mit bester Ausstattung nach den Gesichtspunkten einer jungen, ansprechenden und auch erlebbaren Architektur mit offenen Grundrissen und lichtdurchfluteten Räumen mit großzügigen Gauben, weitläufige Dachterrassen und hohen Räumen.

Weitere Informationen

Conservatum GmbH
Gesellschaft zur Bewahrung und Erhaltung
historischer denkmalgeschützter Gebäude
Marktstraße 68
67487 Maikammer
06321 – 95 96 551
0172 – 82 58 099
p-a.schmid@t-online.de

20 Jahre F. Neitzer Immobilien

Seit nunmehr 20 Jahren sind Ilona und Friedrich Neitzer Vermittler zwischen Angebot und Nachfrage, wenn es um Immobilien geht. Wer Häuser oder Wohnungen zu privaten oder gewerblichen Zwecken mieten oder kaufen will, nimmt gerne die Dienstleistungen von Neitzer Immobilien in Anspruch. Mit einem großen Repertoire an Angeboten, einer gut gepflegten Kundendatei, einem akribischen Blick und einem sehr großen Fachwissen rund um die Themen Mieten und Kaufen kann das Ehepaar Neitzer Suchende und Anbieter schnell zusammenführen. Sie achten darauf, dass die passende Immobilie ins Gespräch kommt und geben Vermietern und Verkäufern die Sicherheit im Kontakt mit Interessenten.
Neitzer Immobilien gehört zu den führenden Maklerbüros in der Region, in der Qualität der Arbeit und im Vertrauen der Kunden.

Kontakt:

F. Neitzer Immobilien
Ritterbüschel 16 a
67435 Neustadt
06327-969075
www.neitzer-immobilien.de

Filigrane Konstruktionen liegen im Trend

FW Glashaus Metallbau ist Experte im Stahlbau und bei Glaskonstruktionen. Die Vorteile des Stahlbaus für den Haus- und Wohnbau liegen in der Möglichkeit zu äußerst komplexen Konstruktionen, die mit filigransten Profilen auf Maß angefertigt werden können. Dabei ist zu beachten, dass Stahl wesentlich stabiler als Aluminium ist. Somit lässt sich – neben der extrem schlanken Ansichtsbreite – auch eine größtmögliche Spannweite bei Überdachungen erzielen. Immer häufiger entscheiden sich Bauherren für eine Glasarchitektur als Wohlfühlfaktor in den eigenen vier Wänden, womit neben der leichten Transparenz und dem Gefühl der räumlichen Großzügigkeit sehr häufig eine Wohnraumerweiterung realisiert wird. Ein oft unterschätzter Aspekt durch die Stahl- und Glaskonstruktionen ist hinsichtlich der Investitionsbetrachtung die Aufwertung der Immobilie. Gegebenenfalls können Kredite durch die KfW aufgrund der Niedrigenergiekonstruktion subventioniert werden. Ebenfalls finden einbruchhemmende Türen und Fenstern ab Widerstandsklasse RC2 eine KfW-Förderung. Die Experten von FW Glashaus Metallbau beraten umfassend zu den Möglichkeiten im Bau und der Förderung.
So genannte Solar-Carports zum Aufladen von E-Autos, E-Bikes und Roller gehören zu den neuesten zukunftsweisenden Angeboten im Portfolio von FW Glashaus Metallbau und werden passgenau auf die Bedürfnisse des Bauherrn geplant und konstruiert.

Kontakt:

FW Glashaus Metallbau GmbH & Co. KG
In der Viehweide 19
76879 Bornheim bei Landau
06348- 9843 32
www.fw-glashaus.de
www.fw-lackhaus.de

Wirtschaft

For your eyes only

Vom 4. bis 6. Mai 2018 veranstalten die drei Neustadter Alma Hörnschemeyer, Wolfgang Glass und Wolfgang Friedrich eine Kunstausstellung in der Villa Böhm in Neustadt an der Weinstraße zugunsten des Arte Casimir Sozialfonds. Zur Ausstellung wird ein Rahmenprogramm in der Villa Böhm und auch im Parkgelände geboten:

Das Programm:
Samstag, 5.Mai 12 bis 24 Uhr
Oldtimer Parade im Parkgelände der Villa Böhm (12 bis 18 Uhr)
Live Musik (18 bis 21 Uhr)
Tanzeinlage: 1. Rock´n Roll Club Neustadt e.V.
Live Comic Zeichner: Steffen Boiselle
Night Session:
electric Sounds/Michael Hofreiter (22 bis 24 Uhr)
Ausschank:
1 Glas Sekt gratis, weitere Getränke 1 Euro

Sonntag, 6. Mai 11 bis 18 Uhr
Tanzeinlage:
Ballettschule Schreieck (11.30 bis 12.30 Uhr)
Lesung:
Usch Klausch, Katharina Dück
Performance:
Tanzskulpturen von Margarethe Palz (13 bis 15 Uhr)
Aufführung:
Schauspielgruppe Neustadt e.V. (15.30 bis 16.30 Uhr)
Ausschank:
1 Glas Sekt gratis, weitere Getränke 1 Euro

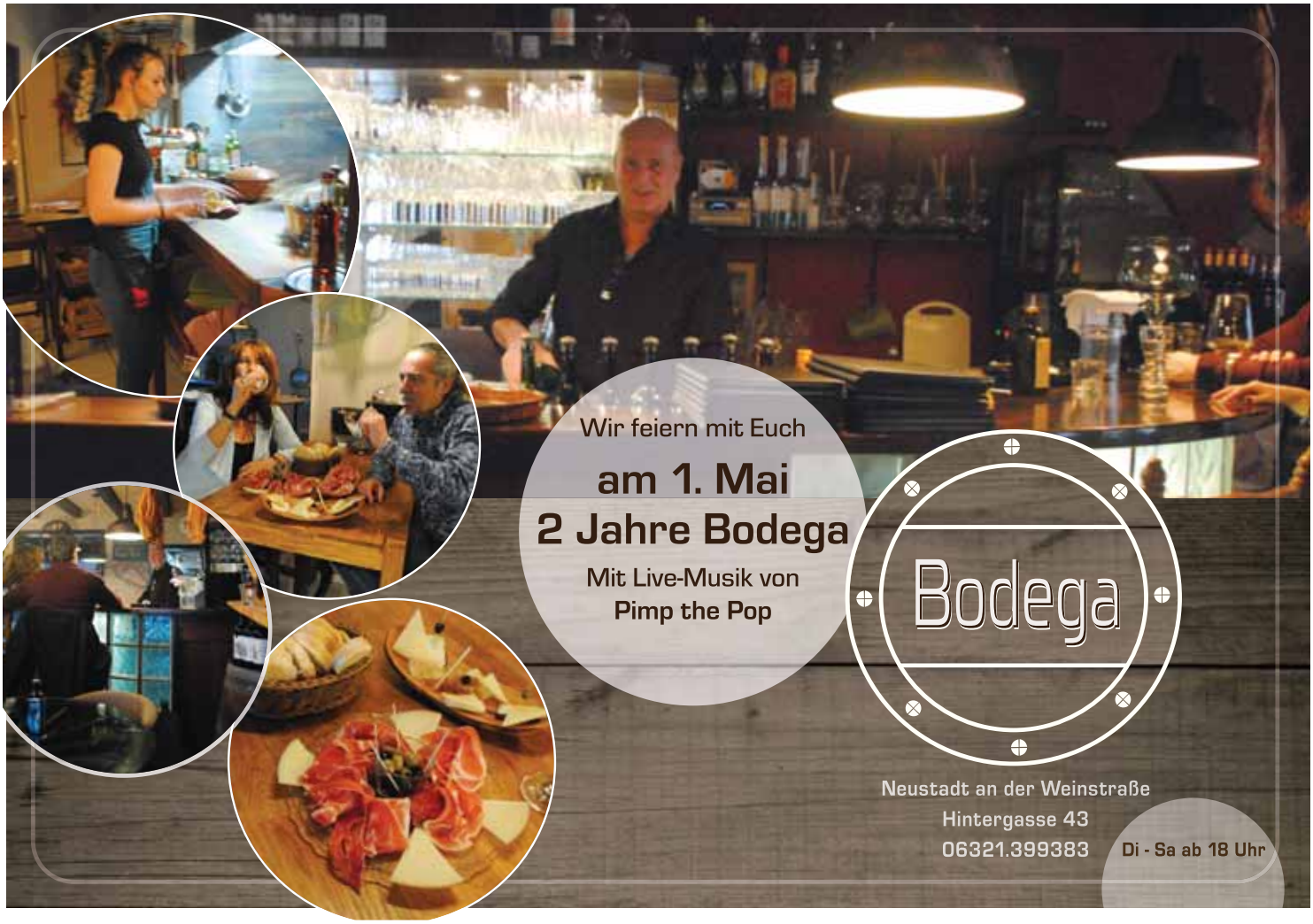

Wer wohnt wie – und warum?

Die Art des Wohnens gibt Auskunft über den Menschen. Wohnen ist wie vieles andere auch einer Mode unterworfen. Farben, Möbel, Größe, Gestaltung und Stil sind Eckdaten, die dem Zeitgeist geschuldet sind. Aber nicht nur. Jenseits der Wohnzeitschriften, der Heimtextil- und Möbelmessen, abseits der Einrichtungshäuser und Innenarchitekten richten sich die Menschen so ein, wie es ihnen gefällt, für sie passend oder erschwinglich ist. Seltsamerweise ist die Einrichtung nicht selten eine vernachlässigte Stellschraube im selbstgewählten Wohlfühlklima.

Auf zu neuen Abenteuern!

MOVERA Freizeitideen

Ihr Partner für Campingzubehör mit vergrößertem Shop-Angebot.

5 Euro Shop-Gutschein
ab einem Einkauf von 25 Euro
gültig bis 31.12.2018

AUTOVERMIETUNG MATTERN

autovermietung-mattern.de

Branchweilerhofstr. 91 · 67433 Neustadt
Telefon 0 63 21 49 08 08
urlaub@autovermietung-mattern.de

Wohnmobile einfach mieten.

Die Frage nach der Art des Wohnens ist jedoch eine sehr alte. Gewohnt wurde schon immer. Irgendwie. In Höhlen, Hütten, kleinen Verbünden, Städten oder Einsiedeleien. Das Klima bestimmt die Wohnsituation ebenso, wie die Kultur Grenzen und Möglichkeiten des Wohnens vorgibt. Rohstoffe spielen eine Rolle bei der landestypischen Bebauung, Bevölkerungsentwicklungen machen bestimmte Wohnformen notwendig. Miet- und Grundstückspreise, die aus Angebot und Nachfrage entstehen, geben Grenzen für Wohnraum vor. Wohnviertel sind im Wandel. Alle Faktoren führen zu einer angestrebten Wohnform, einem Wohntraum, der im Großen und Ganzen mit Platz, Privatsphäre und funktionierender Technik umschrieben werden kann. Wie sich dieser Wohntraum im Einzelnen unterscheidet, ist eine individuelle Frage, die im direkten Zusammenhang mit dem Lebenstraum steht. Die wichtigste Frage ist: Wie möchte ich leben? Ein urbaner Mensch hat andere Vorstellungen als ein Naturbursche, der Liebhaber montaner Landschaften möchte anders wohnen als der Strandläufer. Ist das Kochen eine Leidenschaft oder eine Notwendigkeit, steht Geselligkeit in großer Runde im Vordergrund oder ist es das Kontemplative einer Bibliothek, was man in den eigenen vier Wänden sucht und benötigt? Wird das Schlaf- zum Wohnzimmer oder reicht eine Kajüte für die Nacht? Ist das Badezimmer eine Nasszelle oder gleicht der Raum in seiner Anmutung und Nutzung einer Wellnessoase – vielleicht sogar im Stile eines Hamam? Ist der Mensch sich selbst genug, dient Wohnraum einem repräsentativen Zweck, gehört der Garten zum notwendigen Alltag? Jede Antwort führt zu einer Wohnentscheidung, die sowohl mit mehr als auch mit weniger finanziellem Aufwand zumindest richtungsweisend getroffen werden kann. Auch wenn das Bad nicht mit Whirlpool ausgestattet ist, können jedoch Licht, Accessoires und Farben helfen, den Vorstellungen und Bedürfnissen näher zu kommen.

Elementar für ein stimmiges Wohnkonzept, das zu einem Wohlfühlen und einer gesunden Einstellung zur eigenen Lebenssituation führen kann, ist die Klärung der Wünsche und Bedürfnisse. Unzufriedenheit resultiert meist aus der Aufzählung der Dinge, die nicht gefallen und als nicht passend empfunden werden. Wer weiß, was er möchte und auch für sich benötigt, ist dem Zustand der Zufriedenheit schon näher kommen, da er gezielt danach suchen und es somit auch finden und auswählen kann.

Platz ist auch
in der kleinsten Wanne,
aber es geht auch
komfortabel:

die Paiova Wannenfamilie

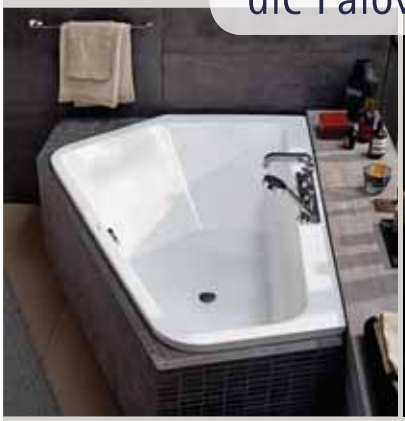

... live bei uns ...

Dieter Ziesecke e.k.

SANITÄR- HEIZUNGSBEDARF
www.ziesecke-neustadt.de
67434 Neustadt-Diedesfeld
Weinstraße 580
Telefon 06321-86422

WIEBELHAUS
SIMPLY WEAR

Klare Linien und ausdruckstarkes Design für selbstbewußte Frauen.

Design nach Maß!

Besuchen Sie unser Atelier!

zum Imagefilm:

WIEBELHAUS SIMPLY WEAR

Schloßstr. 10 · 67146 Deidesheim
Telefon 06326 / 228 414 7

Do-Fr 14.30 - 18.30
Sa 10.00 - 15.00
und nach Vereinbarung!

Wohnideen

Sanfte Wasserwelten, reduzierte Gemütlichkeit und Vintage-Flair
Ob IMM Cologne oder Ambiente: Die großen Messen haben gezeigt, wo es im Sommer 2018 langgeht – die Interior-Trends für die kommende Saison stehen fest. Neue Farbwelten transportieren Frische und Harmonie in unsere Wohnungen. Im Outdoor-Bereich wird Gemütlichkeit großgeschrieben und typische Gartenmöbel werden durch bequeme Loungemöbel ersetzt. Auch Wohntextilien verschönern Balkon und Garten. Natürliche Accessoires machen das Bad zur Wohlfühloase, dekorverliebtes Geschirr setzt in der Küche farbenfrohe Akzente.

Passend zum Sommer findet die Frische des Ozeans Einzug in unsere Wohnungen. Die facettenreiche Trendfarbwelt Water reicht von kräftigen Dunkelblau- bis hin zu zarten Türkistönen – sie wirkt beruhigend und zugleich belebend. Erdige Rot-, Rosé- und Lila-Nuancen bilden eine harmonische Farbfamilie rund um die diesjährige Pantone-Farbe Ultra Violet. Sukkulenten, Farne und Kakteen bringen natürliche Grüntöne in den In- und Outdoor-Bereich.

RAUMGEWINN

GARDINEN | SONNENSCHUTZ
Riesen Auswahl an Stoffen,
Rollos, Faltstores, Markisen,...

BODENBELÄGE | TEPPICHE
Parkett, Dielen, Laminat, Vinyl,
Linoleum, Teppichböden - Ihre Wahl

Wir sind Einrichtungsprofis und
BERATEN Sie fachmännisch,
POLSTERN Ihre Möbel,
VERLEGEN Ihre Böden und
NÄHEN Ihre Gardinen.

HELLRIEGEL
WOHN MANUFAKTUR

Jetzt im Klemmhof
Badstubengasse 8 · 67433 Neustadt
Tel. (0 63 21) 18 50 51 · Öffnungszeiten:
Mo.- Fr. 10:00 - 18:30 / Sa. 10:00 - 16:00

Draußen ist das neue Drinnen

Balkon und Garten werden in der kommenden Saison zum erweiterten Wohnbereich. Dafür sorgen neue Loungemöbel und multifunktionale Sitzobjekte, die dank ihres wohnlichen Designs sowohl drinnen als auch draußen zum Einsatz kommen können. Outdoor-Kissen, -Teppiche und -Decken steigern den Komfort zusätzlich. Zwischen gedeckten Grau- und Grüntönen stechen die neuen Gartenmöbel in mutigeren Nuancen wie Blau, Gelb und Rot hervor. Stühle aus Schnurgeflecht transportieren in leuchtenden Farben südamerikanische Lebensfreude und Entspannung.

Badezimmer mit Wohlfühlcharakter

In der kommenden Saison rückt das Badezimmer vermehrt in den Fokus. Verschiedene Pflanzen in Vasen, Pflanztöpfe mit Fuß und Blumenampeln finden hier Platz und dekorieren das Bad ganz natürlich. Farbenfrohe Textilien und Accessoires aus Vollholz, Bast und Seegras wirken wohnlich-entspannt und werten das Interieur des Badezimmers auf.

INDIVIDUELLE MEISTERSTÜCKE.

GEBAUT FÜRS LEBEN.

Wo für viele die Möglichkeiten enden, beginnt unser Spielraum der Kreativität.

Mo-Fr. 7:30 - 16:30 Uhr
Sa. und außerhalb der Öffnungszeiten nach Vereinbarung

www.fw-glashaus.de

Holen Sie sich bei uns im gläsernen Ambiente Inspiration und Information für Ihr eigenes Glashaus.
FW-Glashaus in Bornheim (nahe Hornbach),
Telefon 06348/98 43-0
Sie sind hier herzlich willkommen.

FW GLAS HAUS
BORNHEIM I PFALZ

Detailverliebte Accessoires und Materialmix im Landhausstil

Die Accessoire-Trends überraschen mit ihrer Vielfalt. Von rustikalem Steinzeug über klassisches Porzellan in Weiß bis hin zu detailreichen Entwürfen mit floralen Prints – in der kommenden Saison gibt es Geschirr für jeden Geschmack. Und so gilt auch beim Tischdekor: Gemütlichkeit statt Perfektion. Dafür ist vor allem der Materialmix ausschlaggebend. Holz, Keramik, Stein und Leinen kommen zusammen und versprühen in der Küche Vintage-Flair. Bei den Wohntextilien wird es im Sommer mit satten Blau- und Rottönen, zarten Blumen- und zeitlosen Streifenmustern dynamisch-frisch. Auch bei den Vasen und Schalen kommt Farbe ins Spiel – hier setzen sich allerdings vor allem opulentere Töne wie Violett, Gold und Purpur durch.

PENDELLEUCHTE

FREIGEIST

LIEHT®

DIE LICHTMANUFAKTUR

LIEHT DIE LICHTMANUFAKTUR

Designleuchten & Lichtplanungen
Puristisch. Filigran. Zeitlos

info@lieht.com
www.lieht.com

COTTO

© Chili - die WerbeMacher

Wohnaccessoires
Birgit Hüsken

Hauptstraße 76 · 67433 Neustadt
Telefon 0 63 21-39 83 11

Unikatschmuck
Anfertigungen · Trauringe

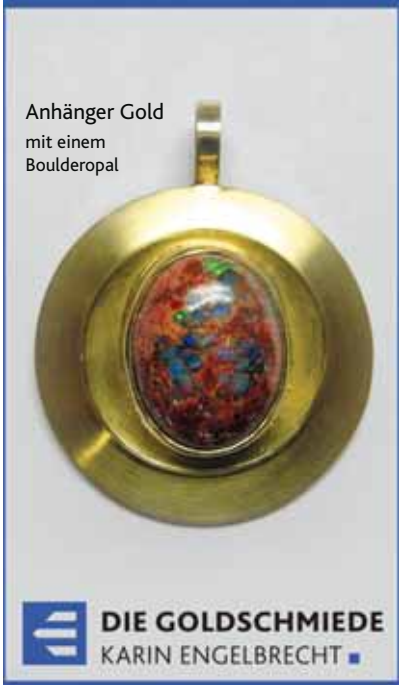

DIE GOLDSCHMIEDE
KARIN ENGELBRECHT

Stiftsplatz 1 · 76829 Landau
Telefon 06341/87708
www.Die-Goldschmiede.LD7.de
karin.engelbrecht@email-dienste.de

Für jeden Anspruch das passende Haus

Der Kauf eines eigenen Hauses gilt in der Regel als Anschaffung für das ganze Leben und Lebensmittelpunkt für die ganze Familie. Dabei ist neben der Lage die Art des Hauses das ausschlaggebende Kriterium. Je nach individueller Lebenssituation und Familienplanung stehen Bauherren vor der Entscheidung, ob eher ein Einfamilien-, Doppel- oder Reihenhaus in Frage kommt. Jede Wohnform hat dabei spezielle Vor- und Nachteile, eignet sich jeweils für bestimmte Lebensformen sowie ganz unterschiedliche Budgets.

Alleinlage, Haus im Doppelpack oder lieber doch in Reih und Glied? Viele zukünftige Eigenheimbesitzer träumen von einem freistehenden Einfamilienhaus mit Garten. Doch diese Wohnform hat neben vielen Vorzügen auch einige Nachteile. Die Kosten für eine solche Immobile sind nämlich höher als bei den anderen Hausarten. Zudem liegen sie oft außerhalb in Randgebieten ohne entsprechende Infrastruktur und verursachen, aufgrund der zahlreichen Außenwände, hohe Energiekosten. Dafür profitieren Besitzer aber auch von uneingeschränkter Privatsphäre, brauchen ihrerseits kaum Rücksicht auf andere zu nehmen und haben bei der Gestaltung der Räume sowie der Frei- und Parkflächen freie Hand. Dieser Haustyp verzeichnet in der Regel den höchsten Wertzuwachs und erzielt sehr gute Ergebnisse beim Wiederverkauf.

Im Vergleich dazu stellt die Doppelhaushälfte eine erschwinglichere Alternative dar. Hier gibt es nur einen direkten Nachbarn, mit dem allerdings auch bauliche Veränderungen abgestimmt werden müssen. Die Grundstücksgröße kann durchaus ordentlich ausfallen. Reihenhäuser punkten dagegen mit verhältnismäßig niedrigen Kaufpreisen. Heizkosten schlagen aufgrund weniger Außenwände ebenfalls geringer zu Buche. Reihenhaussiedlungen sind oft stadtnah zu finden und

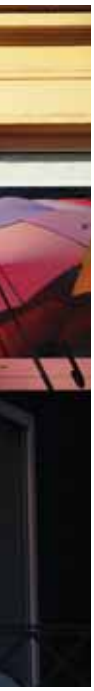

verfügen über eine gute Infrastruktur. Dafür müssen Käufer kleine Räume sowie oft verschachtelte Grundrisse in Kauf nehmen und sich mit einem kleinen Grundstück, wenig Garten und direkten Nachbarn von beiden Seiten anfreunden.

Interessenten sollten in jedem Fall auch an die zukünftige Lebensplanung denken. Wer mit einem Baby in ein Reihenhaus zieht und Jahre später mit drei Kindern und Hund dort zusammenwohnt, dem könnte es langfristig dann doch zu eng werden. Wer sein persönliches Traumhaus gefunden hat, soll monatliche Raten aus Zins, Tilgung und Sondertilgung bei unterschiedlichen Finanzierungsbeträgen und Beleihungssätzen zur eigenen Sicherheit und Klarheit akribisch ermitteln oder sich ermitteln lassen.

Fliegengitter *für Fenster & Türen nach Maß!*

Sie suchen persönliche Beratung, beste Produkte und Service vom Fachbetrieb?

„Dann rufen Sie uns an, wir beraten Sie gerne!“

C. Nessel
im Hauck-Team seit 2007

5 gute Gründe für Hauck - Insektenschutz:

- *bessere Wohnqualität*
- *Maßanfertigung aus eigener Produktion*
- *zeitloses, unauffälliges Design*
- *kompetenter - Service „alles aus einer Hand“*
- *einfach zu bedienen & sicher*

Wussten Sie,...

... dass es Hunde & Katzenklappen für Insektenschutztüren gibt?

HAUCK Fliegengitter

Unsere Ausstellung ist samstags von 9°°- 14°°Uhr für Sie geöffnet!

Hans-Böckler Str. 71
67454 Hassloch

Tel. 06324-81675
www.fliegengitter-hauck.de

ISB | Investitions- und Strukturbank Rheinland-Pfalz

MINI-ZINSEN. MAXI-LAUFZEIT.

Die ISB-Darlehen zum Neubau oder Erwerb von Wohneigentum sind jetzt noch günstiger. Investieren Sie in Ihr Zuhause – jetzt, sonst vielleicht nie.

Interesse? Weitere Informationen zum ISB-Darlehen erhalten Sie unter der Telefonnummer 06131 6172-1991 oder unter www.isb.rlp.de.

Investitions- und Strukturbank Rheinland-Pfalz (ISB)
Holzhofstraße 4
55116 Mainz
wohnraum@isb.rlp.de

www.isb.rlp.de

Zinswende kündigt sich an

Die Zeit der extrem billigen Zinsen geht dem Ende entgegen. Innerhalb der Europäischen Zentralbank haben die Diskussionen über die nächsten geldpolitischen Schritte hin zu einer Zinswende laut Medienberichten deutlich an Fahrt gewonnen. Setzt sich der Trend fort, sind insbesondere diejenigen gefordert, die jetzt und in Zukunft eine Immobilie kaufen wollen. Denn wenn die Zinsen steigen, verteuern sich die Kredite.

Holz. Die Schönheit der Natur

➤ Öffnungszeiten Ausstellung:
Mo-Fr 08:00 – 18:00 Uhr
Sa 09:00 – 13:00 Uhr
➤ Öffnungszeiten Abholung/Lager:
Mo-Fr 08:00 – 17:00 Uhr
Sa 08:00 – 13:00 Uhr

➤ Innentüren aus Holz + Glas
➤ Parkett, Laminat, Leisten
➤ Plattenwerkstoffe
➤ Gartenholz und Möbel für die Terrasse
➤ Konstruktionsholz
➤ Fassadenprofile und Schnittholz
➤ Natürliche Dämmstoffe
➤ Paneele für Wand + Decke
➤ Bauholz

Böden u. Leisten | Türen u. Beschläge | Decken u. Wände | Terrasse u. Balkon | Gartengestaltung | Holz Bau, Öko Baustoffe | alle anderen Produkte rund ums Holz

➤ Lotschstraße 2, Landau/Pfalz
Gewerbegebiet Nord
A65, Ausfahrt Landau Nord
Tel. 06341/684-0, Fax/684-134
info@wickert.net, www.wickert.net

WICKERT HOLZFACHHANDEL

➤ Besuchen Sie unsere Ausstellung EXPO HOLZ

Bild: obs/LBS West

An den Finanzmärkten zeigen sich die Vorboten der Zinswende bereits deutlich: Der 10-Jahres-MidSwap - ein Referenzzins im Interbankengeschäft - notierte in diesen Tagen mit 1,16 Prozent auf einem neuen Höchststand. Letztmals lag dieser Wert vor mehr als 30 Monaten so hoch. Seit ihrem historischen Tiefststand von 0,24 Prozent am 8. Juli 2016 haben sich die Zinsen damit bereits wieder mehr als vervierfacht.

Einer Zinswende am Kapitalmarkt folgte bislang stets mit leichter Verzögerung auch die Preissteigerung für Immobilienkredite. Um ein böses Erwachen bei der Finanzierung zu vermeiden, empfiehlt Jörg Münning, Vorstandsvorsitzender der LBS West, die Zinsen abzusichern. Denn: „Jeder Prozentpunkt kostet auf die Kreditlaufzeit gerechnet eine Menge Geld", so Münning. Ein Beispiel: Für ein 200.000-Euro-Darlehen werden bei einem aktuellen Zins von 1,5 Prozent und zehn Jahren Laufzeit heute pro Monat 250 Euro Zinsen fällig. Steigen die Zinsen auf 2,5 Prozent, erhöht sich die monatliche Belastung bereits auf 416 Euro, bei 3,5 Prozent hat sie sie sich auf 583 Euro mehr als verdoppelt und bei 4,5 Prozent Zinsen sogar auf 750 Euro verdreifacht. In zehn Jahren können sich allein die Zinskosten aus einer Steigerung von einem Prozentpunkt auf knapp 18.000 Euro summieren. Bei drei Punkten wären es sogar mehr als 52.000 Euro höhere Zinskosten.

Eine Möglichkeit der Zinsversicherung ist ein Bausparkonto. Dabei steht bereits bei Abschluss der Zinssatz für das spätere Bauspardarlehen fest, und der ist derzeit noch außergewöhnlich niedrig. Weil auch Laufzeit und Kosten für diesen Finanzierungsbaustein transparent und fix sind, gibt es keine unangenehmen Überraschungen. Dies gilt bei einer Sofortfinanzierung ebenso wie für Finanzierer, die erst in fünf oder zehn Jahren Wohneigentum bauen oder kaufen wollen.

Dressed for Success
Finde Deinen Style bei uns!

SCHMITT
MÄNNERMODE
Die Nummer 1 in Neustadt/Weinstraße!

ModehausSchmitt

Marktplatz 8 · Neustadt · 06321/32673
Mo bis Fr: 9.30 bis 18.30 · Samstag: 9.00 bis 16.00
www.mode-schmitt.de

© Chili - dieWerbeMacher

W ohnen in der Pfalz

Wohnen gehört zu den Grundbedürfnissen des Menschen. Dabei bedeutet das Wohnen für die meisten Menschen jedoch weit mehr, als nur ein Dach über dem Kopf zu haben. Untersuchungen ergaben, dass die Art des Wohnens und das Empfinden von Glück in einem tatsächlichen und bedeutenden Zusammenhang stehen. Die eigenen vier Wände sind für die meisten Bauherren auch ein großes Stück Unabhängigkeit. Für 80 Prozent der Befragten ist entscheidend, dass sie im Alter mietfrei wohnen können. Zwei Drittel sehen die Immobilie als eine Form der Geldanlage.

Die Pfalz zählt zu den bevorzugten Wohn- und Lebensräumen Deutschlands. Besonders der Haardtrand und die Weinstraße besitzen eine ausgesprochene Anziehungskraft auf die Menschen. Der Blick auf das Rebenmeer, den Pfälzerwald und die sanften Hügel, auf denen die malerischen Orte entlang der Weinstraße angesiedelt sind, zählt für den Immobilienkäufer, Kapitalanleger und letztlich für Wohnende zu den entscheidenden Faktoren für ihre Immobilie. Die Pfalz ist wegen ihrer idealen Infrastruktur für Pendler zum Wohnen interessant.

Auch die Art der Immobilie selbst bestimmt die innere Zufriedenheit, das Sicherheits- und Glücksgefühl des Menschen. Ob man sich tatsächlich zu Hause fühlt, gar ein Heimatgefühl entwickelt und eine regionale Verbundenheit spürt, hängt sowohl vom Umfeld als auch von den eigenen vier Wänden ab. Die Ausstattung der Wohnung oder des Hauses bezüglich Barrierefreiheit und Sicherheit beeinflusst langfristig das Wohngefühl. Eine stimmige Architektur richtet sich ganz praktisch nach der Nutzung und überdauert in seinem Stil und seiner Wertigkeit die Zeiten. Technik und Komfort dienen den Bedürfnissen der Menschen. Im Trend liegt das Wohnen und Leben in einem gesellschaftlichen Umfeld, das jung und alt zusammenführt und von der Eigentumswohnung über Doppel- oder Kettenhäuser bis zum Einfamilienhaus die Menschen in einem gesunden Mix der Bauformen miteinander verbindet.

Die Firma Gerst Massivbau GmbH und Gerst Projektbau gehören der Gerst Unternehmensgruppe an, die zu den führenden Baufirmen im vorderpfälzischen Raum zählt und auf eine über 100-jährige Tradition zurückblicken kann. Die Mitarbeiter entwickeln individuelle Entwürfe für jeden Bauherren. Neben der ausführlichen Beratung kümmern sich diese um sämtliche Formalitäten und den kompletten Bauablauf bis zur Schlüsselübergabe. Als Generalunternehmer erstellt die Firma aber auch Bauwerke für Industrie und Gewerbe.

Info:

Informationen und Kontakt:

Gerst Projektbau GmbH
Bahnhofstraße 171
67480 Edenkoben
06323-9445-15
info@gerstbau.de
www.gerstbau.de

Vor allem bei der Planung und dem Bau von Eigentumswohnungen legen die Firmen Gerst Massivbau und Gerst Projektbau großen Wert auf familien- und altersgerechte Grundrisse. Nach der Fertigstellung kümmert sich die Kurpfalz-Hausverwaltung, ein Dienstleister unter dem Dach der Gerst Unternehmensgruppe, um die Immobilien, was für den Eigennutzer und für den Kapitalanleger den perfekten Service darstellt.

Mit großer Erfahrung realisiert die Gerst Unternehmensgruppe seit vielen Jahren Wohn- und Gewerbeprojekte in der Pfalz und auch darüber hinaus. Ihre Stärke ist nicht zuletzt die regionale Verbundenheit, die sie immer wieder durch Kenntnis von Lage und örtlichen Gegebenheiten für ihre Kunden unter Beweis stellen. Die Gerst Unternehmensgruppe wird auch dann beteiligt, wenn es gilt, für die Gemeinschaft wichtige und durchaus auch emotionale Projekte zu realisieren. Dazu zählt beispielsweise der Bau der Sportanlage in Neustadt Lachen-Speyerdorf, der in intensiver und vertrauensvoller Zusammenarbeit mit der Stadt Neustadt und der Ortsverwaltung geplant und durchgeführt wird.
Viele Wohnanlagen, die die Gerst Unternehmensgruppe gebaut hat, haben sich ganz selbstverständlich in ihr Wohnumfeld eingefügt, andere sind in der Bauphase. Für 2018 ist in Maikammer eine Wohnanlage mit traumhaftem Blick auf die Weinberge und das Hambacher Schloss in Planung.

Ebenso schreitet die Projektentwicklung für das 3,6 Hektar neue Wohngebiet in Lachen-Speyerdorf mit großen Schritten voran. Hier wird Gerst ein breites Spektrum von individuell passenden Wohnmöglichkeiten bieten. Es werden Eigentumswohnungen, Kettenhäuser und Einfamilienhäuser entstehen. Perfekte Wohnanlagen und Lösungen für Projekte unter Einbindung von Neuem und Bestehendem sind Grundpfeiler der Bautätigkeit der Gerst Unternehmensgruppe.

bassetti

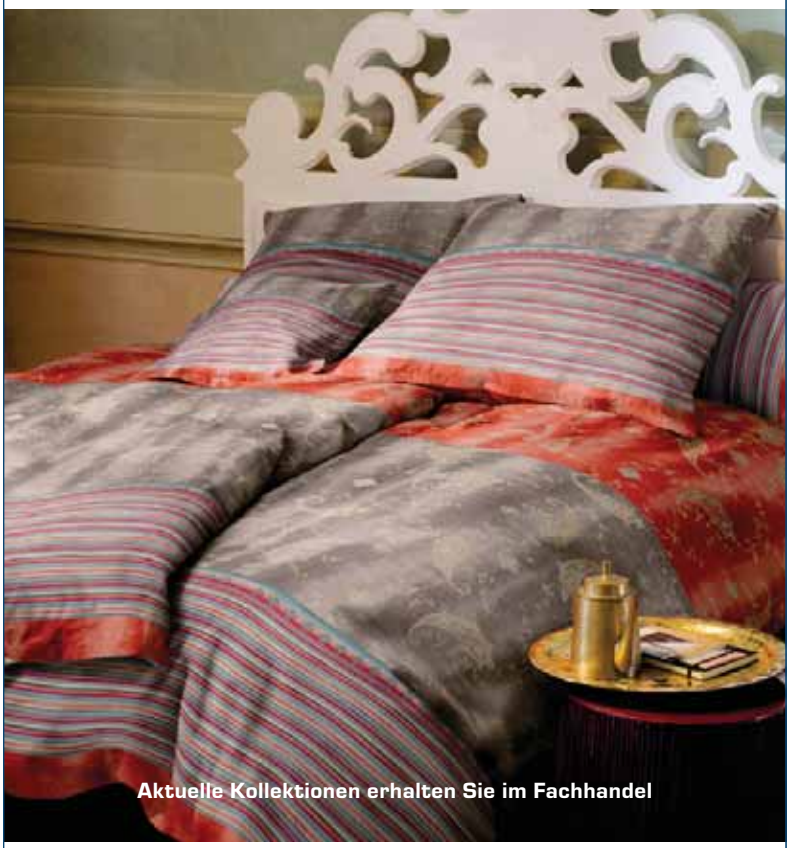

Nennen Sie uns das
Kennwort „Chili“ und Sie erhalten
bis zum 30. Mai 2018

20% Rabatt auf Ihren Einkauf*
*Nicht mit anderen Aktionen kombinierbar

Bassetti Factory Outlet Mutterstadt
Am Floßbach 5, 67112 Mutterstadt
Tel.: 06234/9477515, Fax: 06234/9477517
Mail: outlet-mutterstadt@bassetti.de

Unsere Öffnungszeiten:
Mo-Fr 09.30-19.00 Uhr, Sa 09.30-18.00 Uhr
durchgehend geöffnet

WEINHAUS
HENNINGER
Kallstadt
seit 1855
★★★★
Hotel • Restaurant

Stilvoll Essen

Stilvoll Wohnen
★★★★

Stilvoll Tagen

WEINHAUS HENNINGER
Weinstraße 93 • 67169 Kallstadt
Telefon 0 63 22-22 77
info@weinhaus-henninger.de
www.weinhaus-henninger.de

Wohnen und Gestalten mit Glas

Die Möglichkeiten, den Wohnraum mit Glas zu akzentuieren, sind schier unbegrenzt. Transparenz und Vielseitigkeit zeichnen den grazilen und doch stabilen Baustoff aus. Verschiedene Oberflächenstrukturen, Farben und Formen geben ihm eine außergewöhnliche Anpassungsfähigkeit. Der entscheidende Vorteil: Glas lässt sich mit jedem Einrichtungsstil kombinieren.

Im Trend liegt der Glaseinsatz in der Küche. Zu einem speziellen Blickpunkt wird die gläserne Küchenrückwand. Sie ist zurückhaltend weiß, Ton in Ton zur Küche oder farbig gut gelaunt. Mit matter Oberfläche hält sie sich diskret zurück und passt sich den Gegebenheiten bereitwillig an. Sie gibt einer bestehenden Küche ein neues Gesicht, verbirgt gerne herkömmlichen Style und auch Geschmackssünden der Vergangenheit. Aber nicht nur die Rückwand gewinnt durch die gläserne Alternative. Veränderungen durch den Tausch von herkömmlichen Fronten hin zu Glastüren oder Glasfronten sind schnell und problemlos – auch ohne große Vorkenntnisse - möglich.

Bei einer Küchenplanung wird Glas als stilistisches Element mit enorm praktischen Eigenschaften ganz bewusst integriert. Aus einer großen Farbpalette ist die Wahl des passenden Tons leicht. Individualisten geben mit eigenen Mustern, Fotos oder Bildern der Küchenrückwand oder einzelnen Elementen Lebendigkeit. Mit einer raffinierten Beleuchtung setzt sich die Küche so ganz nach Belieben in Szene. Die Arbeitsfläche aus Sicherheitsglas findet immer mehr Interesse sowohl bei der Neuplanung einer Küche oder auch im Austausch der alten Arbeitsfläche. Ist sie doch eine saubere Sache mit vielen Vorteilen: Der kantenlose Einbau, Kratz- und Schnittfestigkeit und nicht zuletzt eine zeitlose Eleganz. Besonders attraktiv, weil hochwertig und gleichzeitig moderat in den Kosten, ist die Gestaltungsmöglichkeit für bestehende Küchen. Die hochwertigen und passgenauen Küchenmöbel, deren äußeres Erscheinungsbild vielleicht nur aus dem Zeitfenster gefallen ist, erhalten durch die transparenten und filigranen Glaselemente ein modernes Facelifting.

Glastüren und der Einzug von gläsernen Raumtrennern machen Räume heller, großzügiger und feiner. Überdachungen im Eingangsbereich wirken leicht, sind nach Jahren noch unverändert schön und mit ihrer Zeitlosigkeit keinem Trend unterworfen. Sie vergilben nicht und können problemlos gesäubert werden.

Kleine und große Bäder gewinnen Raum durch Transparenz. Rahmenlose Duschabtrennungen werden auf Maß gefertigt und mit wenigen Profilen oder Winkeln stabilisiert. Aufgesteckte Duschdichtungen ermöglichen ein problemloses Reinigen oder einen schnellen Austausch. Auch im Bad sind farbige Gläser, Muster oder Effekte ein Stilmittel, das durch passende Glasablagen oder individuelle Spiegel ein ganz persönliches Gesamtbild ergibt.

Die Spezialisten des Pfälzischen Glashandels in Neustadt an der Weinstraße beraten gerne bei Fragen zum Einbau und Einsatz, zu Eigenschaften und Pflege von gläsernen Baustoffen. Sie helfen weiter mit unzähligen Ideen und Möglichkeiten – egal ob Profi, Hobbyheimwerker oder Menschen, die gänzlich unerfahren im Umgang mit Werkzeugen sind.

Info:

Kontakt:
Pfälzischer Glashandel
Winzinger Straße 90
67433 Neustadt
06321-83041

Junges Wohnen - im Grünen

außergewöhnlich, geräumig, großzügig, lichtdurchflutet

Ein weiteres, anderes Wohnkonzept
in Neustadt-Geinsheim:
der Tradition der Pfälzer Hofhäuser
verpflichtet -
sechs andersartige Wohnideen

einzigartig
&
modern

mit sehr viel
Platz für
die (junge)
Familie

Die 3 Jungen Pfälzer Hofhäuser

Ich informiere
Sie sehr gerne
über dieses Projekt:

p-a.schmid@t-online.de

Conservatum
Gesellschaft zur Erhaltung und Bewahrung historischer und denkmalgeschützter Gebäude GmbH
Marktstr. 68 67487 Maikammer
06321 95 96 551 0172 82 58 099

Vermittlung von Immobilien zum Kauf und zur Miete.

ivd

F. Neitzer Immobilien

Ritterbüschel 16 a • 67435 Neustadt • Telefon 0 63 27 - 96 90 75 • info@neitzer-immobilien.de • www.neitzer-immobilien.de

Keine Panik

Für viele Menschen zählt Aufzugfahren zur täglichen Routine. Hin und wieder kommt es vor, dass der Aufzug beispielsweise wegen eines Stromausfalls stecken bleibt oder sich die Türen nicht mehr öffnen lassen. Zwar ist das eine unangenehme Vorstellung, aber durch richtiges Verhalten kann dem Steckengebliebenen nichts passieren. „Ein Aufzug kann, rein technisch gesehen, nicht abstürzen. Spezielle Fangvorrichtungen verhindern das", sagt Dirk Länger, bei TÜV Rheinland Sachverständiger für Aufzüge. Es besteht auch keine Gefahr zu ersticken. In den Wänden des Aufzugs befinden sich mehrere, nicht immer sichtbare Lüftungslöcher. Durch sie strömt immer ausreichend Sauerstoff in die Aufzugskabine.

Unterschiedliche Notrufsysteme je nach Aufzugmodell

Die wichtigste Regel, wenn ein Aufzug stecken bleibt, ist: Ruhe bewahren und umgehend mindestens drei Sekunden lang den Notruf betätigen. Dabei gibt es zwei unterschiedliche Systeme. Ältere Modelle verfügen über einen akustischen Notruf, der im Gebäude ertönt. Wer den Notruf hört, verständigt den so genannten Aufzugswärter. Das kann zum Beispiel der Hausmeister sein. Die Telefonnummer des Aufzugswärters ist meist im Erdgeschoss außen am Aufzug angegeben. Bei modernen Aufzügen wird der Steckengebliebene per Freisprechanlage mit einer Notrufzentrale oder dem Gebäudemanagement verbunden. Der Ansprechpartner am anderen Ende weiß, um welchen Fahrstuhl es sich handelt, und schickt Hilfe. „Innerhalb von spätestens 30 Minuten sollte Hilfe da sein", erläutert Dirk Länger. Jeder Aufzug ist mit einer Notruftaste ausgestattet. Diese funktioniert selbst bei einem Stromausfall. Gleiches gilt für die Notbeleuchtung.

Regelmäßige Kontrollen sind Pflicht

Die Betriebssicherheitsverordnung schreibt dem Betreiber regelmäßige Kontrollen von Aufzügen vor. Der TÜV bietet einmal im Jahr eine Zwischenprüfung und alle zwei Jahre eine umfangreiche Hauptprüfung an. Dabei werden beispielsweise die Türen, die Notrufeinrichtung und die Sicherheitseinrichtungen geprüft, die einen Absturz verhindern. Um zusätzlich vorbeugend für Sicherheit zu sorgen, soll ein Aufzugswärter das Notrufsystem ein Mal pro Woche testen.

Wir bauen für Sie in besten Lagen...

Neue Objekte in Maikammer und Lachen-Speyerdorf!

gerst PROJEKTBAU

Bauherr: Gerst Projektbau GmbH
Bahnhofstraße 171 | 67480 Edenkoben
06323.9445-15 | www.gerstbau.de

Dauerläufer: Kork als Fußboden

Von Holzparkett über Korkfurnier bis Steinfliesenoptik - moderne Digitaldruckverfahren verwandeln Kork in einen Fußboden, der in jedes Zuhause passt. Kork steigert das Wohlbefinden, indem es zu einem angenehmen Laufgefühl beiträgt. Tatsächlich wirkt das Gasgemisch in den Korkzellen wie ein Polster. Beim Gehen federt das Naturprodukt und entlastet somit die Gelenke. Die natürliche Elastizität sorgt auch dafür, dass Kork Trittgeräusche reduziert. Die Korkzellen isolieren Wärme - und zwar unabhängig von der Jahreszeit. So wird Kork zum perfekten Barfußboden und steigert die Energieeffizienz. Der natürliche Rohstoff Kork wird aus der nachwachsenden Rinde der Korkeiche gewonnen. Um die Bäume zu schonen, wird nur alle neun Jahre abgerindet. Gefällt werden muss kein einziger von ihnen.
Was noch für Kork spricht: Der Naturstoff stößt Wasser ab, lässt Schimmelpilzen keine Chance und eignet sich auch für Küche und Bad. Zudem ist der Naturbodenbelag extrem widerstandsfähig, langlebig und pflegeleicht. Besonders Allergiker profitieren von seiner antistatischen Oberfläche. Staub lässt sich einfach mit einem Sauger entfernen, Schmutz kann problemlos weggewischt werden. So wird Korkboden zur idealen Lösung für Familien, mit oder ohne Haustier.

Reges Bautreiben in Landau

Rückblende: 2017 war das Jahr der Spatenstiche in Landau. Das zeigt nun auch die jüngste Statistik des Stadtbauamts. Dort wurden in den vergangenen Wochen die Baugenehmigungen und Bauvollendungen des Jahres 2017 umfassend ausgewertet:

Im vergangenen Jahr wurde in der Bauordnungsabteilung des Stadtbauamtes über 475 Anträge entschieden. Auf Grundlage der 2017 erteilten Baugenehmigungen planen Bauherren in Landau, Bausummen in Höhe von 139,6 Millionen Euro zu investieren – so viel wie noch nie.

Für das Jahr 2017 wurden 201 statistisch relevante Baugenehmigungen ausgewertet; fünf mehr als noch im Vorjahr. Davon lagen 116 in der Landauer Kernstadt und 85 in den Ortsteilen. Von den 201 Baugenehmigungen betrafen 119 Umbaumaßnahmen an bestehenden Gebäuden, 54 die Errichtung neuer Wohngebäude und 28 die Errichtung neuer Nicht-Wohngebäude. 39 der 54 neuen Wohngebäude waren Ein- und Zweifamilienhäuser. 2017 wurden im Wohnungsneubau 249 Wohnungen genehmigt. Im Umbau von Bestandsgebäuden kommen zusätzlich 253 Wohnungen dazu. 428 dieser insgesamt 502 Wohnungen lagen in der Landauer Kernstadt und 74 in den Ortsteilen.

2017 wurden 133 Baufertigstellungen (59 neue Wohngebäude, 42 umgebaute Wohngebäude und 32 Nicht-Wohngebäude) registriert. Dabei entstanden insgesamt 235 Wohnungen in Landau, davon 172 bei Neu- und 63 bei Umbaumaßnahmen. 80 Prozent der neu entstandenen Wohnungen liegen in der Kernstadt und 20 Prozent in den acht Ortsteilen.

„2017 war ein erfolgreiches Jahr für unsere Stadt", betont Oberbürgermeister Thomas Hirsch. „Zahlreiche Projekte gingen in die Umsetzung; es wurde so viel in Neubauten und genehmigungspflichtige Sanierungen von Gebäuden investiert wie noch nie und mehr als 200 neue Wohnungen sind entstanden – eine überdurchschnittliche Zahl, die auch für das Jahr 2018 vorausgesagt wird", so der Stadtchef. Auch von Seiten der Stadt und der städtischen Unternehmen wolle man in diesem Jahr mehr als 30 Millionen Euro investieren: In Schulen und Kindertagesstätten, in Verkehrsverbindungen und öffentliche Einrichtungen.

Starten Sie jetzt Ihre Terrassen-Saison **zu Aktionspreisen**

- **Sonnenschutz für innen und außen**
- **Dachfensterbeschattungen**
- **Rollladen • Rolltore**
- **Rollladen-Automatisierung**
- **Insektenschutz • Markisen**
- **Jalousien • Steuerungen**
- **Reparaturservice**

FRANK WÜNSTEL
SONNENSCHUTZTECHNIK

warema KOMPETENZ PARTNER

Albert-Einstein-Str. 15
76829 Landau
Tel.: 0 63 41/9 87 67 90
Fax: 0 63 41/9 87 67 99
www.wuenstel-sonnenschutz.de

Seit über 40 Jahren - WIR STELLEN ALLES IN DEN SCHATTEN

Wachgeküsste Denkmäler für Kapitalanleger

Rolf Fuhrmann hat einen Blick für die schönen Gebäude in der Pfalz. Der Bauingenieur aus Winnenden, der das Unternehmen Fuhrmann Planen & Bauen GmbH & Co KG. leitet, verhilft denkmalgeschützten Objekten zu neuem Leben und Glanz.

Mehr aus Zufall entdeckte Fuhrmann die Pfalz, als er einen Freund in Landau besuchte. Ihn begeistern die wertigen Häuser entlang des Haardtrands, die einst mit großer Sorgfalt und Können errichtet wurden. Sie sind Zeugen einer reichen Epoche, in der die Menschen für die Ewigkeit zu bauen schienen. Die alten Gebäude haben durchaus turbulente Jahre überstanden, auch wenn man ihre einstige Pracht manchmal nur noch erahnen kann. Fuhrmann hat ein feines Gespür für stimmige Objekte in einer stimmigen Umgebung. Häuser erleben ihre Zeit und atmen Geschichte – auch noch nach vielen Jahren. „Häuser müssen genutzt werden", sagt Fuhrmann. „Sie dienen dem Menschen. Wenn sie leer stehen, beginnt der Verfall." Der Bauingenieur erkennt die Möglichkeiten, die in den alten Gemäuern stecken, ohne ihre Wunden zu übersehen. Fuhrmann hat in Landau in der Salzhausgasse – eine Seitenstraße zum Rathaus - ein solches Objekt gefunden und substanzschonend wieder in die Gegenwart geführt. Es entstanden sieben Wohnungen und ein Ladenlokal, die allesamt an Investoren verkauft wurden. Nun kümmert er sich um die Vermietung der Wohnungen, die alle eine Wohnfläche von rund 70 Quadratmetern haben. Das Ladenlokal weist eine Fläche von etwa 150 Quadratmetern auf. Bevor er an die Sanierung des Gebäudes ging, arbeitete er gemeinsam mit dem ehemaligen Stadtarchivar die Geschichte des Hauses auf. Er kennt sozusagen den Lebenslauf des Hauses, weiß um die Menschen, die es bewohnten und entdeckt so auch Schritt für Schritt die Geheimnisse und Besonderheiten, die die Gemäuer seit Jahren in sich tragen.

Fuhrmann pflegt den Rückbau auf die originale, statische Konstruktion und setzt sie instand. Dabei bedient er sich

der Gewissenhaftigkeit und der speziellen regionalen Erfahrung der Handwerksmeister vor Ort. Es wäre für ihn ein leichtes, altes durch neues Material zu ersetzen. Stattdessen nimmt er, wenn es möglich ist, das vorhandene Baumaterial, arbeitet es auf und verwendet es wieder. Ist eine Ergänzung oder ein Austausch unumgänglich, dann versucht Fuhrmann dies unter Verwendung historischer Materialien. Er benutzt Silikatfarben, Leinöl und Kalk, und verzichtet auf Kunststoffe, weitestgehend Mineralwolle und andere moderne Baustoffe. Fuhrmann realisiert die Beheizung durch Wandtemperierung, welche Wohlgefühl und Behaglichkeit schafft. Der Vorteil: Keine Zugluft, kein Schimmel und eine angenehme Temperatur auch in den warmen Sommermonaten aufgrund der besonderen Fähigkeit der Temperaturregulierung der dicken Steinwände.

Die denkmalgeschützten Gebäude sind für Kapitalanleger wegen ihrer Abschreibungsmöglichkeiten sehr interessant. Durch die fachkundige und wertige Aufarbeitung durch Fuhrmann Planen & Bauen entstehen Wohn-, Arbeits- oder Verkaufsräume, die eine hohe Wertstabilität haben, nicht zuletzt durch den Wohlfühlfaktor, der langfristige Mietverhältnisse nahezu garantiert.

Fuhrmann hat bereits zwei neue Objekte in der Pfalz gekauft, die zurzeit noch im Dornröschenschlaf dämmern. Eines davon ist das alte Schulhaus in Essingen. Dort sollen fünf Loftwohnungen entstehen, davon vier mit einer Fläche von 95 Quadratmetern und eine Wohnung mit rund 130 Quadratmetern. Die vier Meter hohen ehemaligen Klassenzimmer erlauben den Einbau einer Galerie.

Im Herbst beginnt der Umbau eines Objekts in der Ortsmitte von Maikammer, gegenüber der Weinkammer Maikammer. Das Gebäude stammt aus der Zeit der Renaissance und gehörte zwei Brüdern, die damals während des Baus im Wettbewerb standen und sich im Ergebnis zu übertrumpfen suchten. Dies hat der Bausubstanz durchaus nicht geschadet. Es werden hier sechs Wohnungen, das Büro für Tourismus und ein kleiner Laden realisiert.

Wer sich für die Arbeit von Rolf Fuhrmann interessiert oder Näheres über die drei Objekte in Landau, Essingen und Maikammer erfahren möchte, wendet sich direkt an Fuhrmann Planen + Bauen.

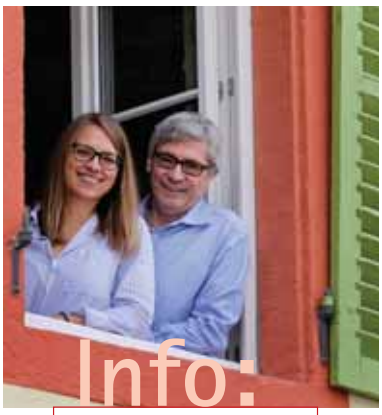

Fotos: Norman Krauß

Info:

Kontakt
Fuhrmann Planen & Bauen
GmbH & Co. KG
Wiesentalstraße 10
71364 Winnenden
07195-91110
www.fuhrmann-denkmal.de

MEISTERBETRIEB
H.WIND
Elektrotechnik GmbH
Im Grein 25 · 76829 Landau
info@wind-elektrotechnik.de
Telefon 0 63 41/54 99 303
www.wind-elektrotechnik.de

raab karcher
Sie bauen.
Wir liefern!
Fliesen und Baustoffe für große und kleine Bauprojekte.
Raab Karcher Niederlassung
Europastraße 5 • 67433 Neustadt
Tel. 0 63 21/49 04-0
www.raabkarcher.de/neustadt

Dusche? Badewanne?

B e i des!

Nicht jedes sanierungsbedürftige Bad verfügt über eine Fläche von mehr als fünf bis sieben Quadratmetern. Häufig wird bei modernen Sanierungen aus Platzgründen auf die Badewanne verzichtet und es hält eine bodenebene großzügige Dusche Einzug, was sicherlich eine sinnvolle Lösung darstellt. Was aber, wenn man eigentlich doch nicht auf die Badewanne verzichten möchte? In einer normalen Badewanne duschen, hat wegen des sehr hohen Einstiegs und der damit verbundenen Sturzgefahr nur wenig Reiz. Die gleiche Wanne oder Dusche wählen wie im alten Bad? Dann könnte man sich die teure Sanierung ja fast sparen! Dann gibt es doch noch die Plastikwannen mit Tür aus den Reha- und Sanitätsprospekten, die im modernen Bad optisch aber auch nicht zu überzeugen wissen.

Shower + Bath verbindet modernes Baddesign und optimale Raumnutzung. Als Duschplatz, Badewanne, Sitzgelegenheit und Ablagefläche vereint die neue Dusch- und Badekombination mehrere Funktionen in einem. Ergo: großer Raumvorteil auch in kleinen Bädern und mehr kreativer Spielraum bei der Badplanung.

Duschen

Besonders komfortabel ist der leichte Einstieg der Walk-in Dusche gestaltet. Mit einer gläsernen Tür betritt man den großzügigen Wannen-innenraum in dem man besonders viel Bewegungsfreiheit genießt.

Baden

Mit Hilfe der verschließbaren Wannentür verwandelt sich die Dusche in eine entspannende Badewanne. Dabei garantiert eine mechanische Sicherheitsverriegelung, dass die Tür nur wieder geöffnet werden kann, wenn auch der Ablauf der Wanne geöffnet ist. Dafür ist kein Elektroanschluss erforderlich. So stellt die Wanne auch bei Renovierungen die ideale Lösung dar.

Vor, während und nach der Dusche macht sich das wasserfeste Sitzpad nützlich: als komfortable Sitzfläche, als praktische Ablagefläche für Duschutensilien und Handtücher oder als Abdeckung der Tür, die beim Duschen geöffnet bleiben kann

Das Sitzpad hat auch während des Badens eine nützliche Funktion. Individuell positionierbar als Rückenlehne ist maximale Entspannung garantiert – alternativ auch als Ablage für Badeutensilien, Getränke, Lektüre und manches mehr.

Info:

gesehen bei:
Dieter Ziesecke e.K.
Sanitär- und Heizungshandel
Weinstraße 580
67434 Neustadt-Diedesfeld
06321-86422
www.ziesecke-neustadt.de

SketchUp Pro

Die einfache Designsoftware zum Erstellen von 3D-Modellen.

Mit ein paar einfachen Werkzeugen können sowohl Einsteiger als auch Profis in SketchUp Pro Ihre Visionen und Ideen in 3D-Modelle verwirklichen. Von Gebäuden über Holzarbeiten bis hin zur Produktentwicklung, in allen Bereichen einsetzbar. Das ideale Kommunikationswerkzeug.

Einfach: Einfach zu bedienen und erlernen. Jeder kann in 3D seine Ideen visualisieren.

Schnell: Schnell zu erlernen. Keine dicken Handbücher. Keine Lernphase. Einmal gelernt, man vergisst es nicht.

Intuitiv: Intuitiv in der Bedienung.

Weltweit 33 Millionen Anwender. Wenn die das können, können Sie das auch.

SketchUp Workshops

Probieren Sie es selbst aus und lernen Sie die ersten Schritte von unseren SketchUp Experten in unserem Büro in Neustadt/Weinstraße!

Dienstag, 8. Mai 2018, 16-18 Uhr
Dienstag, 15. Mai 2018, 16-18 Uhr
Samstag, 9. Juni 2018, 10-12 Uhr

Sichern Sie sich heute noch Ihren **kostenlosen Platz** unter **sketchup.einsteinconcept.de/workshops**

Wir freuen uns, Sie kennenzulernen!

einsteinConcept GmbH

Moltkestraße 14 | 67433 Neustadt an der Weinstraße
Fon: +49 6321 939-209 | Fax: +49 6321 939-199
info@einsteinconcept.de | sketchup.einsteinconcept.de

Blumensprache

Lob, Anerkennung, Liebe, Entschuldigung, Bewunderung, Glückwünsche– all das und noch viel mehr kann ein Blumenpräsent sagen. Aber wie hat sich diese weltweite Tradition eigentlich entwickelt?

Blumen stehen für Neubeginn, Hoffnung und Auferstehung, sie haben einen starken Symbolcharakter. Frühlingsblumen stehen für das Leben selbst. Sie kündigen Wärme, Nahrung, Helligkeit und Freude an. All das war schon früh ein Grund, Blumen als Symbol an andere zu überreichen, und daran hat sich bis heute nichts geändert. Eine aktuelle Studie der GfK (Gesellschaft für Konsumforschung) besagt, dass 80 Prozent aller Deutschen schon einmal ein Blumengeschenk erhalten haben.

Wann Blumen zum beliebten Geschenk wurden, lässt sich schwer rekonstruieren. Aber schon in den Gräbern der Neandertaler wurden Hyazinthen als Grabbeigaben gefunden. „In vielen alten Kulturen spielen Blumen seit je her eine religiöse Rolle, und von der Opfergabe zum Schenken ist es nur ein kleiner Schritt. Und natürlich war es eine Ehre, Blumen, die als etwas Besonderes oder gar Heiliges galten, als Zeichen der Wertschätzung zu verschenken", erläutert Kulturwissenschaftler Dr. Fabian Vogt.

Aber gerade in Europa hat man früh begonnen, das Schenken von Blumen bewusst zu kultivieren. Die alten Griechen begannen als erste, großflächig Rosen anzubauen. Zur Zeit des römischen Kaisers Nero stiegen die Getreidepreise stark an, weil so viele Felder für den Blumenanbau genutzt wurden. Und durch den Bischof Valentin - der im dritten Jahrhundert heimlich getraute Liebespaare mit Blumen beschenkt haben soll - wurde das Blumenschenken auch im Christentum beheimatet.

Jeder Blumenstrauß ist gleichzeitig eine Botschaft. Die gewählten Farben und Sorten können

viel aussagen. Früher gab es Blumen-Almanache, die die Sprache der Blumen erklärten, und viele Bedeutungen gehören heute zum Allgemeinwissen. So sind Rosen die Blumen der Liebe, während die bunte Chrysantheme Frische, Spaß und Fröhlichkeit signalisiert. Die Lilie kann Liebe, aber auch Vergänglichkeit bedeuten. Auch die Farbwahl spielt eine große Rolle.

Grundsätzlich steht Rot für Liebe, Gelb für Lebensfreude, Blau für Freiheit, Rosa für zarte Gefühle und Orange für Lebenslust. Bevor man ein blühendes Präsent für die Gattin, den Chef oder eine Hochzeit zusammenstellt, sollte man sich daher informieren.

Seit Jahrtausenden sind Blumen also in nahezu allen Kulturen ein Symbol für Wertschätzung, Anerkennung und Dankbarkeit. Denn über Blumen freut sich einfach jeder, zu jeder Zeit, an jedem Ort. Und somit gibt es auch unendlich viele Gründe, jemanden mit einem Blumenstrauß zum Lächeln zu bringen.

Fotos: Pflanzenfreude.de

BLÜCHER MUSEUM KAUB

Jetzt mit doppelter Ausstellungsfläche!

Anschaulich · Sehenswert
Spannend

Gebhard Leberecht von Blücher -
Fürst von Wahlstatt, 1742 - 1819, königlich preußischer Generalfeldmarschall, Befehlshaber der Schlesischen Armee

Mit 50.000 Soldaten über den Rhein

Das Blücher-Museum der Stadt Kaub am Rhein zeigt die Geschichte der spektakulären Rheinüberquerung von Blüchers preußisch-russischen Schlesischen Armee im Januar 1814 im Kampf gegen Napoleon.

Die Präsentation zeigt einen vielfältigen Einblick in vergangene Zeiten:

- **Wohnkultur und Kunst**
- **Memorabilien aus dem Besitz des Fürsten**
- **Kauber Geschichte**
- **Militaria-Sammlung**

Metzgergasse 6 | 56349 Kaub am Rhein | Tel.: 06774 400

Öffnungszeiten: April bis Mitte November, Di. - So. von 11 - 17 Uhr

letzter Einlass: eine halbe Stunde vor Schließung.
Januar bis März, Mitte November, Dezember und an jedem 1. Werktag einer Woche geschlossen.
Termine und Gruppenführungen auch nach Vereinbarung möglich.

www.bluechermuseum-kaub.de

BLÜCHER MUSEUM
KAUB AM RHEIN

Frühlingshafte Outdoor-Gestaltung in Pastelltönen

Endlich, die Temperaturen steigen wieder auf Frühlingsniveau. Ein gemütlich und erfrischend gestalteter Outdoor-Bereich lädt geradezu ein, die Sonnenstrahlen im Freien zu genießen. Nachtschatten und Kapaster mit filigranen Blüten oder üppige Blühwunder wie Kapkörbchen und Mandevilla eignen sich besonders gut, um eine frühlingshafte Atmosphäre auf Balkon und Terrasse zu schaffen. Die bunt blühenden Gartenpflanzen kommen in der Gestaltung mit Töpfen in zarten Pastellfarben und natürlichen Holz-Elementen besonders gut zur Geltung.

Kreatives Topf-Design

Der Look in Pastelltönen gelingt mit farbigen Töpfen besonders einfach. Blumenfreunde gestalten nach Lust und Laune die Pflanzgefäße mit Sprühfarbe oder Lack selbst. Dabei werden der Kreativität keine Grenzen gesetzt: einfarbig oder mehrfarbig, eine Kombination aus verschiedenfarbigen Töpfen oder ein monochromes Arrangement – alles ist möglich. Die bläulichen Blüten der Kapaster bekommen in Töpfen in hellem Lila ihren großen Auftritt. Outdoor-Möbel dürfen ebenfalls gern farbig sein. So kann mit ein paar einfachen Tricks bereits viel Farbe in das Outdoor-Wohnzimmer gebracht werden.

Oase der Gemütlichkeit

Eine Trennwand im Garten schützt vor neugierigen Blicken der Nachbarn und bietet Spielraum für ein außergewöhnliches Terrassen- oder Balkon-Design: Besonders mutige Einrichtungskünstler streichen sie in einem Pastellton, etwa zartes Violett, das nicht zu aufdringlich wirkt. Pflanztöpfe, die hängend an der Wand befestigt oder mithilfe von Hockern und kleinen Tischen eine Etage höher gehoben werden, lockern die Farbfläche optisch auf. Verschiedenfarbige Mandevilla und Kapkörbchen sorgen mit ihren trichterförmigen, bunten Blüten für weitere Farbimpulse.

Die zarte Farbgebung auf Balkon und Terrasse wird mit Holz-Elementen perfekt ergänzt. Outdoor-Dielen aus Esche, Kiefer oder Eiche sorgen für Gemütlichkeit und bieten die perfekte Bühne für pastellige Pflanzkübel oder Terrassenmöbel in dezenten Farben. Ein selbstgebautes Regal birgt jede Menge Platz für Gartenpflanzen in Kübeln und Töpfen, die auf verschiedenen Höhen platziert werden. Dazu ganz einfach Weinkisten aufeinanderstapeln und – für mehr Stabilität – mit Schrauben fixieren. Anschließend kann das kreative Regal mit Nachtschatten und Kapastern dekoriert werden.

Fotos: Pflanzenfreude.de

Ein Stück Urlaub mit dem Zitrusbäumchen

Das Zitrusbäumchen erfüllt den Wunsch nach einem Hauch von Mittelmeer im eigenen Garten. Die mediterrane Schönheit der Zitruspflanze erzeugt mit ihrem exotischen Touch bereits im Frühling ein frühzeitiges Urlaubsgefühl im Außenbereich.

Frische Farben und süße Düfte lassen das Zitrusbäumchen zu einem besonderen Gartenerlebnis werden. Auf dem eigenen Balkon oder der Terrasse macht das ausdauernde, immergrüne Bäumchen eine gute Figur und versprüht mit seiner mediterranen Aura ein südländisches Lebensgefühl. Das ursprüngliche Verbreitungsgebiet der Gartenpflanze liegt in den tropischen und subtropischen Regionen Südostasiens. Spätestens seit dem zwölften Jahrhundert wurden die Pflanzen nach und nach über den ganzen Mittelmeerraum wie auch in unseren Breitengraden heimisch. Die zahlreichen Arten, gärtnerischen Kulturen und Kreuzungen zeigen sich in einer wahren Sortenvielfalt, so gehören zur Gattung Citrus Pflanzen wie Orange, Mandarine, Zitrone und Grapefruit. Das Zitrusbäumchen ist in verschiedenen Größen erhältlich, vom kleinen handlichen Tischbäumchen bis zu kräftigen Orangenbäumen.

Der besondere Frische-Kick für den Außenbereich

Zu den erfrischenden Farben der früchtetragenden Bäumchen passen bunt gemixte Töpfe, die das unbeschwerte Lebensgefühl des Gartenbewohners im Außenbereich unterstreichen.

Die zahlreichen Sorten des Zitronenbäumchens werden als Kübelpflanzen kultiviert und können etwa von Mitte April bis Oktober im Freien stehen. Ein wind- und regengeschützter Platz im Garten oder auf der Terrasse ist ideal. Bei einsetzendem Frost kann das sonnenverwöhnte Zitrusbäumchen von kühl und dunkel bis hin zu warm und hell im Winterquartier auskommen. Etwa zwei bis dreimal im Monat darf die Pflanze mit speziellem Zitrusdünger gedüngt werden, wobei im Winter das Düngen wieder ganz eingestellt werden sollte.

Das Zitrusbäumchen sollte ein bis zweimal pro Woche, je nach Temperaturen, kräftig gegossen werden, wobei Staunässe zu vermeiden ist. Eindeutiges Indiz für eine mangelnde Wasserzufuhr sind einrollende Blätter, womit das Bäumchen einen dringenden Feuchtigkeitsbedarf anzeigt. Im Winter ist darauf zu achten, die Wasserzugabe zu minimieren.

Spargelhof Zein

Pfälzer Spargel aus eigenem Anbau

Genießen Sie jetzt – die Saison ist kurz.

Grünspargel und weißer Spargel

Kiebizweg 19 | 67167 Erpolzheim
Tel. 0 63 53.22 41 | Fax 0 63 53.41 71
spargelhof-zein@t-online.de.de
www.spargelhof-zein.de

Hofladen geöffnet.
täglich 9 bis 20 Uhr,
auch an Sonn- und Feiertagen.

ZEIN
Obstanbau
Spargelanbau
Edelobstbrennerei

Insektenhotels

Nicht wenige werden bei ihrem Gang durch Natur und Landschaft, oder beim sommerlichen Bad in der Sonne auf der heimischen Terrasse festgestellt haben, dass das ehemals bekannte Summen, Zirpen und Flattern der heimischen Insekten zurückgegangen ist. Ist dieser Eindruck falsch, oder gibt es tatsächlich Hinweise auf ein Verstummen der Insektenwelt?

Eine Studie von ehrenamtlichen Insektenforschern aus Krefeld in Nordrhein-Westfalen, die sich auf Beobachtungen und Messungen in 63 deutschen Schutzgebieten seit 1989 gründet und die im vergangenen Jahr veröffentlicht wurde, hat nachgewiesen, dass in den vergangenen 28 Jahren die Gesamtmasse (Biomasse) von fliegenden Insekten um mehr als 75 Prozent zurückgegangen ist. Studien kleineren Maßstabs, die bereits vorher einzelne Insektenarten in den Fokus der Betrachtung nahmen, kamen bereits zu vergleichbaren Ergebnissen. Die neuen Studien zeigen nun erstmals auf, dass nicht nur einige wenige Arten, sondern vielmehr die gesamte Insektenwelt betroffen ist. Und wenn Insekten fehlen, dann hat das laut einer Studie des Naturschutzbundes Deutschland (NABU) aus dem Jahr 2017 zur Folge, dass Arten, zu deren Nahrungsquelle Insekten zählen, ebenfalls erheblich zurückgehen. So hat die Studie zu Tage gefördert, dass in den letzten zwölf Jahren die Anzahl der Vogelbrutpaare in Deutschland um 12,7 Millionen zurückging. Dabei wird der Insektenschwund fairerweise nicht als alleiniger Faktor des Rückgangs der Brutpaare angeführt, aber der Wirkungszusammenhang zwischen fehlender Nahrung und einem Rückgang der Konsumenten ist zweifelsohne nicht zu leugnen.

Was kann der Einzelne tun, um dem Insektenschwund entgegenzuwirken?

Es soll schon Menschen gegeben haben, die dem Verlangen nach hörbarer Natur auf der heimischen Terrasse mit dem Aussetzen von Grillen (Lebendfutter aus dem Gartenmarkt) entgegenwirken wollten. Von dieser Form Aktionismus kann man nur

abraten. Aber: Es gibt durchaus viele Wege, wie zu Hause ein Umfeld geschaffen werden kann, in dem sich die hiesige Insektenwelt wohlfühlt. Mittels so genannter Insektenhotels lassen sich Schutzräume für Kleinstlebewesen errichten, die auf die schonendste Art und Weise das Summen, Zirpen und Flattern in den eigenen Garten zurückholen. Gleichzeitig leisten Insektenhoteliers einen kleinen, aber dennoch außerordentlich wertvollen Beitrag, dem voranschreitenden Insektensterben entgegen zu wirken.

Selbst bauen oder kaufen?

Ob man Insektenhotels selbst baut oder fertig gezimmert einkauft, hängt natürlich davon ab, ob man ein Mindestmaß an handwerklichem Geschick und Zeit mit sich bringen kann. Fertige Insektenhotels werden in Großmärkten angeboten. Wir möchten an dieser Stelle auf ein Angebot des Bereichs ArbeitPlus innerhalb der Lebenshilfe Bad-Dürkheim e.V. aufmerksam machen. Dort können bezugsfertige, optimal für die späteren Hotelgäste zugeschnittene Insektenhotels erworben werden. Für weitere Informationen und zur Kontaktaufnahme empfiehlt sich ein Besuch der Webpräsenz der Lebenshilfe Bad-Dürkheim:
www.lebenshilfe-duew.de

ALTE PFLANZSCHULE Astrid Fujike · Lilienthalstr. 5
67435 Neustadt a.d. Weinstraße (Lachen-Speyerdorf)
www.alte-pflanzschule.de

- Pilates in systematisch angeleiteten Kleingruppen
- Kurse für alle Altersgruppen, ohne Vorkenntnisse
- Personal Training
- Pilates Training für Schwangere und Rückbildungsgymnastik
- Rundum Fit mit Kathrin Baßler
- Movedo und Rücken Qi Gong mit Jens Dewald
- Tanz DICH! mit Annette Franz
- Massagen, Bowtech®, Naturheilkunde, Beckenbodentraining mit Linda Bielfeld
- NEU: Malworkshops mit Elke Michels

verschiedene Workshop-Angebote • Vermietung der Räumlichkeit
Mobil: 0178-5366684 · E-Mail: alte-pflanzschule@gmx.de

Hotel Schloss Edesheim
★ ★ ★ ★
Südliche Weinstrasse

MEDITERRANE LEBENSART IN HISTORISCHEM AMBIENTE

- 24 Zimmer und 14 Suiten
- Mediterranes Gourmetrestaurant mit Parkterrasse
- Bezaubernde Säle für Betriebsfeiern, Hochzeiten und andere Festlichkeiten
- Parkanlage mit eigenen Weinbergen
- Attraktive Urlaubsarrangements

VERANSTALTUNGSHIGHLIGHTS April - Mai 2018:

20. April 2018: „Pasta Opera“
Das zügellose Spiel zwischen Tenor und Tomatensauce, entführt in die Welt des Rokoko und lässt den Zauber der Musik von Rossini, Verdi, Mozart und Co. Erleben

3. Mai 2018: ABBA DINNER: The Tribute Dinnershow
mit Original-Darsteller aus Shows wie ABBAMANIA, ABBA GOLD

10. Mai 2018: Krimidinner
„Die Jagd vom schwarzen Moor“
Episode 5 - „Wie alles weitergeht…“
Interaktive Dinnershow mit reichlich Spannung & Überraschungen

Alle Veranstaltungen inkl. Aperitif und 4-Gänge-Menü: 79,00 €

Luitpoldstraße 9 ▪ 67483 Edesheim ▪ Südliche Weinstraße/Pfalz
Tel. 0 63 23.94 24-0 ▪ Fax 0 63 23.94 24-11
info@schloss-edesheim.de ▪ www.schloss-edesheim.de

Wer selbst den Hammer schwingen und die Säge ansetzen mag, der sollte einige äußerst wichtige Dinge beachten.

Worauf sollte man beim Bau achten?

Die richtige Standortwahl

Wie bei einem Hotel, also einem, das Menschen besuchen, ist auch der Wohlfühlcharakter eines Insektenhotels ganz erheblich von der unmittelbaren Umgebung der Unterkunft abhängig. Denn selbst die schönsten Zimmer werden nur dann belegt, wenn die Aussicht stimmt.

Einheimische Blumen, Sträucher, Bäume, Wildkräuter und Wiesenblumen bieten den tierischen Urlaubern und Dauergästen genügend Nahrung, um eine vernünftige Belegungsdichte des Hotels zu garantieren. Naturnah gestaltete Gärten sind in diesem Zusammenhang die optimale Umgebung. Gärten, die zumindest einen Teil ihrer Fläche der naturnahen Entwicklung zuerkennen, bieten aber bereits genügend Argumente für den Zuzug an Gästen.
Es gilt: Weniger gut gemeinte Pflege ist manchmal mehr. Ebenfalls von Vorteil sind Standorte in der Nähe von vorhandenen Wasserflächen. Lässt man dann noch den Bewohnern in spe ein wenig eigenes Baumaterial wie zum Beispiel Sand und Lehm in der Nähe, dann nähert man sich mit großen Schritten dem optimalen Hotelstandort.

Das ideale Material für den Bau

… gibt es nicht. Denn zunächst muss die Frage beantwortet werden, welches Publikum man in sein Insektenhotel locken möchte. Gerade jene Nisthilfen, die mitunter schön anzuschauen sind, aber nicht gleichzeitig Rücksicht auf die Baumaterialien nehmen, bleiben in den meisten Fällen unbewohnt. Sehr übersichtlich aufgelistet findet man mögliche Baumaterialen je nach Bewohner auf der Internetseite www.garten-und-freizeit.de. Dort in der Suchleiste am oberen Ende der Seite den Suchbegriff *Füllung Insektenhotel* eingeben. Das erste Suchergebnis ist der empfohlene Ratgeber mit der Überschrift *Die Füllung des Insektenhotels*.

Das Wie ist entscheidend

Neben der Wahl des Baumaterials ist von entscheidender Wichtigkeit, wie mit dem Baumaterial verfahren wird. Denn es kann

bereits die Tiefe einer Bohrung darüber entscheiden, wie attraktiv die Unterkunft für die potentielle Bewohnerschaft wird. Die Vielfalt an Tipps, die potentiellen Eigenbauern im Netz begegnen, kann auf den ersten Blick erschlagend wirken. Man sollte sich die Ruhe und Zeit nehmen, sich zunächst zu fragen, für welche Insekten man ein Quartier anbieten möchte. Hat man diese Frage beantwortet, dann erhält man zielgerichtet Informationen, ohne sich durch alle Ratgeber arbeiten zu müssen.

Insbesondere für Wildbienen als angedachte Hotelgäste sind viele Ratgeber in der jüngeren Vergangenheit veröffentlicht worden und überaus lesenswert. Beispielhaft sei an dieser Stelle ein Ratgeber des NABU zum Bau von Wildbienen-Hotels genannt. Um zu dem Ratgeber zu gelangen einfach auf www.nabu.de den Suchbegriff ***Gut gemacht statt gut gemeint***, das ist die Überschrift des Ratgebers, in die Suchleiste oben auf der Seite eingeben. Das erste Ergebnis der Liste an Sucherfolgen ist der empfohlene Ratgeber.

Ob eingekauft oder selbst gebaut, Insektenhotels sind ein wichtiger Beitrag zur Stabilisierung der heimischen Insektenpopulation. Ein Beitrag, den viele, die ein Stückchen Grün ihr Eigen nennen, leisten können. Dass durch diese kleinteilige private Initiative das Insektensterben gänzlich aufgehalten werden kann, darf bezweifelt werden. Schließlich sind die Gründe, die zum Rückgang der Insektenwelt beitragen, mannigfaltig und nicht von Privat abzustellen. Aber: Dem Rückgang von Naturraum und dem Fehlen von Nistplätzen kann jeder durchaus selbstbewusst entgegen treten, denn selbst kleinteilige Verbesserungen bleiben Verbesserungen. Die Insektenwelt jedenfalls wird es den privaten Hoteliers mit Summen, Zirpen und Flattern danken.

Jens Wacker

Hochsaison für Blutsauger

Eine Temperatur von sieben Grad Celsius empfinden wir nicht gerade als kuschelig warm. Für Zecken aber beginnen hier schon ideale Bedingungen. Dann erwachen die Lebensgeister der unangenehmen Spinnentiere und sie machen sich nach einem langen Winter auf die Jagd nach ihrer ersten Blutmahlzeit. Beliebte Wirtstiere sind Hunde und Katzen. In der Regel ist der direkte Schaden nach einem Zeckenstich durch einen Blutverlust gering einzuschätzen. Zecken können jedoch schwere Krankheiten auf Mensch und Tier übertragen. Eine sehr bekannte ist die Borreliose. Die Erreger breiten sich nach dem Zeckenstich im Körper des Tieres aus und können Organe, Gelenke und das Nervensystem befallen. Eine Impfung für den Hund gegen die Borreliose ist möglich.

Die Babesiose, umgangssprachlich bisweilen auch als Hundemalaria bezeichnet, ist eine potentiell lebensgefährliche Erkrankung, bei der die roten Blutkörperchen durch Einzeller befallen und zerstört werden. Der Verlauf ist häufig akut, mögliche Symptome sind hohes Fieber, starker Durst, Appetitlosigkeit, Mattigkeit und schneller Konditions- und Gewichtsverlust. Später kommt es zu Blutarmut und möglicherweise Gelbsucht. Die Haut, Schleimhäute und das zentrale Nervensystem können betroffen sein. Auch Bewegungsstö-

rungen sowie epileptische Anfälle sind möglich. Die Frühsommer-Meningoenzephalitis (FSME) kommt beim Hund zwar nur sehr selten vor, kann jedoch fatale Folgen haben. Beim Menschen ist sie eine gefürchtete Krankheit.

Von den zahlreichen Zeckenarten sind es in unseren Breiten vor allem zwei, die für Hunde- und Katzenhalter eine Rolle spielen: der Gemeine Holzbock und die Auwaldzecke. Die Braune Hundezecke ist im Mittelmeerraum beheimatet und kommt als Freilandzecke in unseren Breiten nicht vor. Nach jedem Spaziergang sollte man auf Zeckensuche beim Tier gehen. Die Zecken können sich überall aufhalten, besonders betroffen sind jedoch wenig behaarte Körperpartien mit dünner Haut an Kopf, Ohren, Achseln und Innenschenkeln. Wird ein Tier von einer Zecke gestochen, sollte man die Stelle genau beobachten. Rötet sich die Einstichstelle, wird heiß oder schwillt an, ist der Besuch beim Tierarzt ratsam. Ob eine Erregerübertragung durch den Stich erfolgt ist oder nicht, kann jedoch nicht auf diese Weise ausgeschlossen werden.

Zecken sollten zudem nur mit geeigneten Instrumenten wie beispielsweise Zeckenzangen nahe am Kopfbereich gefasst und unter konstantem Zug vorsichtig entfernt werden. So verhindert man, dass die Zecke am Hinterleib gequetscht wird und dadurch Krankheitserreger in den Stichkanal gedrückt werden. Öl, Alkohol, Klebstoff oder Äther sollten nicht zum Einsatz kommen. Frühe Entwicklungsstadien wie Larven und Nymphen sind allerdings mit bloßem Auge kaum zu erkennen, doch auch diese stechen schon zu, da sie für jeden Entwicklungsschritt eine Blutmahlzeit benötigen. Sicherer ist es, sein Tier über die gesamte Zeckensaison mit einem dafür zugelassenen Tierarzneimittel vorbeugend vor Zecken zu schützen. Inzwischen steht eine Vielzahl von Präparaten in den unterschiedlichsten Darreichungsformen zur Verfügung. Gemeinsam mit dem Tierarzt lässt sich das geeignete Mittel für jedes Tier finden. Egal, für welche Maßnahme man sich entscheidet, auf die Anwendungsvorgaben der Hersteller ist genau zu achten. Nur dann entfaltet sich der optimale Schutz gegen den lästigen Zeckenbefall.

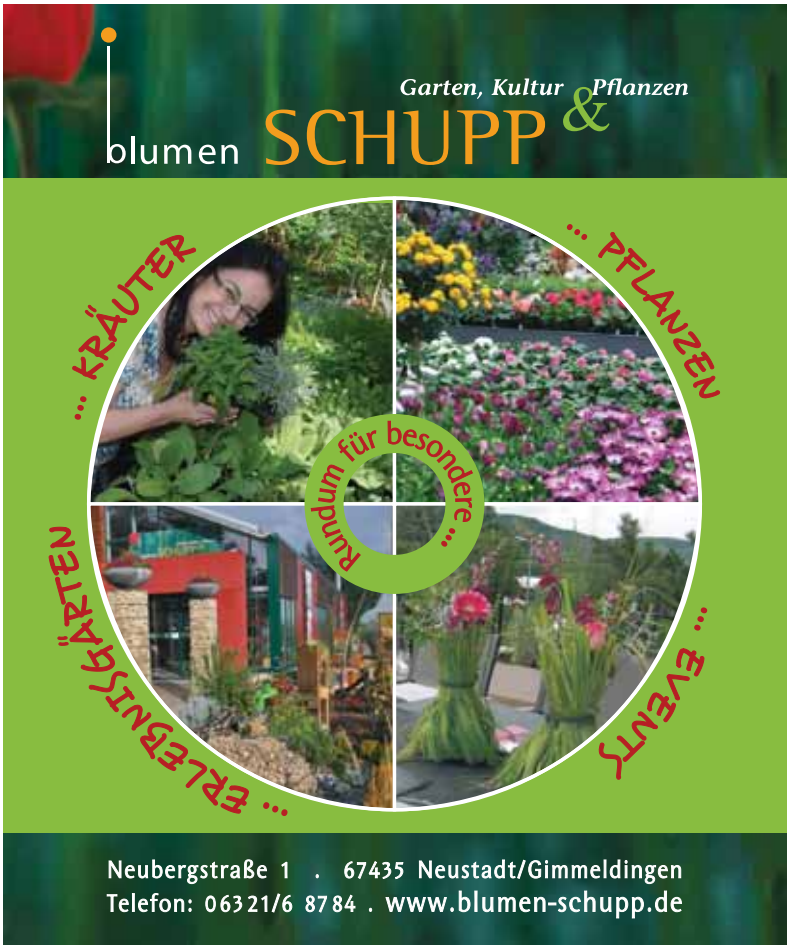

Bodega: spanisches Flair in Neustadts Hintergasse

Am 1. Mai feiert die beliebte Tapas Bar Bodega in Neustadts Hintergasse bereits ihren zweiten Geburtstag – ein schöner Anlass, auch gleich die Freiluftsaison zu eröffnen. Der idyllische Innenhof wurde mit neuen Möbeln noch einladender für die Gäste gestaltet und eingerichtet. Zur Geburtstagsfeier unterhält wie auch schon im vergangenen Jahr das Duo Pimp the Pop die Gäste mit gekonnt interpretierten Coverversionen beliebter Songs.

Energiebalance-Europe-Reisen
IL CONVENTO - CASOLA IN LUNIGIANA
23.06. - 30.06.2018
Eine Reise in die Natur und zu unserer Natur!

Information zur Anmeldung unter: www.gabriele-baust.com
Informationen zum Ort: www.il-convento.net

Eine entspannte Woche in dem liebevoll restaurierten Kloster Il-Convento
mitten in der ursprünglichen Natur der Lunigiana. Ein Aufatmen für Seele, Körper und Geist. Der Tag beginnt mit morgendlichen sanften Bewegungsübungen aus dem Energiebalance-Programm, Atem und Meditation. Nach einem ausgiebigen Brunch packen wir unser Lunchpaket und starten kleine und größere Ausflüge in die Umgebung durch urwüchsige Wälder, zu mittelalterlichen Dörfchen, wilden Flüssen und heißen Quellen, mit der Bahn nach Lucca zum Stadtbummel oder ans Meer in die Cinque Terre. Auch geeignet für Wandergruppen ab 8 Personen! Für Schnellentschlossene 50 € Rabatt auf Kursgebühr.

Anmeldungsunterlagen auch telefonisch: 06353 9152451
Gabriele Baust · Niederdorla-Ring 12
67273 Weisenheim am Berg

Die Bodega war vom ersten Tag an eine Ergänzung und Bereicherung der Neustadter Kneipenszene und sofort eine begehrte Location. In der freundlichen und entspannten Atmosphäre der Bodega lässt es sich ganz wunderbar plaudern, Freunde treffen, schöne Weine und feine Tapas genießen. Hier treffen sich junge und junggebliebene Gäste zum Stammtisch, zum Date, nach der Arbeit, spontan oder zu einer schon längst geplanten Verabredung. Die Karte bietet eine schöne Auswahl an frisch zubereiteten Tapas. Zusätzlich werden wochenweise wechselnde Spezialitäten angeboten, die immer gerne von den Gästen nachgefragt und probiert werden. Die Weinkarte beinhaltet gute Weine aus der Region und wird von spanischen Weinen, insbesondere Rotweinen ergänzt. Diese werden von Inhaber Peter Veith und seiner Lebensgefährtin auf einer jährlichen Weintour durch die spanischen Anbaugebiete selbst ausgewählt.

Das Ambiente der gemütlichen Bar, die leckeren Tapas und die tollen Weine sind nur eine Seite des Erfolgsrezepts der Bodega in der Hintergasse. Hier trifft man immer Menschen, die man kennt oder mit denen man ins Gespräch kommen kann. Aber ausschlaggebend für die angenehme Atmosphäre der Bodega ist die unkomplizierte, freundliche und unaufgeregte Art von Peter Veith und seinem Team, in der sich jeder entspannt und wohlfühlt.

Info:

Kontakt
Bodega
Hintergasse 43
67433 Neustadt
06321-399383
dienstags bis samstags
ab 18 Uhr
sonntags und montags
Ruhetag

Fenster • Rollläden • Haustüren • Wintergärten • Sichtschutz • Überdachungen • Garagentore • Garten-& Freizeitmöbel

HÖRNER GmbH
Jungholzstraße 8 | 76726 GER-Sondernheim
Tel. 07274 - 70 44 0
Fax 07274 - 70 44 44
email info@hoerner-gmbh.com
web www.hoerner-gmbh.com
Samstags geöffnet – 10.00 bis 13.00 Uhr
Besuchen Sie uns unter
facebook.de/hoernergmbh

Dauerhafte Schönheit – meisterlich gemacht

Morgens in den Spiegel schauen und schon frisch und wach aussehen! Das ist einer der Hauptgründe für viele Frauen, sich für ein Permanent Make-up zu entscheiden. Ein Lidstrich gibt den Augen Kontur, die Augenbrauen lassen ein Gesicht wacher und voller Energie erscheinen. Und volle Lippen durch eine natürliche Farbe wirken sympathisch, schön und lebensbejahend.

Chili: Frau Nebel, Sie haben bereits seit mehr als 23 Jahren Erfahrung im Bereich Permanent Make-up und zählen zu den besten Pigmentierern weit über die Region hinaus. Ihre Stärke liegt in der natürlichen Zeichnung des Permanent Make-ups und in der Langlebigkeit der Pigmentierung.

Ilona Nebel: Ich arbeite sehr sorgfältig und tatsächlich typgerecht. Ich wähle den Begriff jetzt ganz bewusst, obwohl er sehr häufig und inflationär verwendet wird. Da unsere Pigmentierung lange anhält, ist es mein Ziel, die natürliche Schönheit zu betonen und zu akzentuieren. Ich gehe dabei weniger auf modische Trends ein, die vielleicht schneller wieder verschwunden sind als die Pigmentierung. Eine sanfte Unterstreichung der Strukturen, die ein Gesicht bereits mitbringt, aber die Zeit vielleicht verwischt hat, ist mir und der Frau ein Anliegen.

Chili: Wer wünscht sich ein Permanent Make-up?

Ilona Nebel: Das sind ganz unterschiedliche Typen. Manchmal ist es ein Notwendigkeit, wenn die Frau zeitweise oder langfristig unter Haarausfall zu leiden hat. Grund dafür können hormonelle Probleme oder eine medikamentöse Therapie sein. Einige Menschen haben einen so hellen oder spärlichen Haarwuchs, dass man mit der Pigmentierung dem Gesicht etwas mehr Struktur und Ausdruck geben kann, ohne dass ständig ein aufwändiges Make-up nötig ist. Und jetzt ist die Überleitung zu der größten Gruppe meiner Kunden schon da. Die meisten Frauen lieben es, morgens in den Spiegel zu schauen und ohne Mühe einfach gut auszusehen.

Chili: Kein Schminken, keine Farbe, kein Verschmieren. Ist es das?

Ilona Nebel: Ganz genau. Besonders Frauen in einem bestimmten Alter wünschen die exakte Akzentuierung, haben aber vielleicht selbst bedingt durch die Altersweitsichtigkeit oder eine unruhige Hand Schwierigkeiten, das gewünschte Schminkergebnis zu erzielen. Im Laufe der Zeit verlieren die Augenbrauen an Dichte, die man durch eine feine Nachzeichnung dauerhaft optisch wieder erreichen kann. Ein Lidstrich lässt die Augen nicht mehr so müde erscheinen und gibt dem Blick eine entschlossene Klarheit. Auch die Lippen werden häufig mit den Jahren schmäler und vermitteln schnell eine Verbissenheit, die der Mensch gar nicht verspürt.

Chili: Man kennt die auffällige Lippenkontur, die mal en vogue war.

Ilona Nebel: Das mache ich gar nicht. Der Trend der konturierten Lippen ist schon längst vorüber. Ich pigmentiere die Lippen vollflächig in einer sehr natürlichen

Farbe. Das hat den Vorteil, dass der Mund wieder in seiner schönen, natürlichen Form erscheint und die Lippen weder aufgeplustert nach angemalt wirken. Ich werde immer gefragt, ob man dann noch Lippenstift benutzen kann. Selbstverständlich kann man das. Aber wenn die Farbe des Lippenstifts verschwindet, ist die natürliche Schönheit, die nur durch die Pigmentierung wieder herausgestellt wurde, immer noch vorhanden. Kein Schmieren, kein unschönes Verlaufen von Farbe in Fältchen – was wirklich mit alt assoziiert wird. Der Mund wirkt lebensbejahend und fein betont. Meine älteste Kundin war 90 Jahre und hat immer besonderen Wert auf einen schönen Mund gelegt. Das ließ ihr Gesicht jünger, aktiver und viel energiegeladener erscheinen.

Chili: Man hört vieles über die Farbpigmente. Nicht immer gutes.

Ilona Nebel: Ich arbeite sehr sorgfältig und ausschließlich mit hochwertigen Farben. Die Farbpigmente kommen ebenso wie die von mir benutzten Geräte aus Deutschland. Nicht nur, dass die Farben langfristig ein gutes Ergebnis aufweisen, sie sind sehr gut verträglich, medizinisch einwandfrei und lösen keine Allergien aus. Übrigens: Unsere Farben enthalten keine Eisenoxide, wie man es bei billigen Farben leider oftmals finden kann. Somit ist beispielsweise eine Kernspintomographie für Frauen mit Permanent Make-up risikolos möglich. Ungeeignete Farben können während der Behandlung in der Kernspintomographie platzen und auslaufen.

Chili: Kommen die Frauen mit bestimmten Vorstellungen zu Ihnen?

Ilona Nebel: Der Wunsch bei allen ist gleich: natürliche Pigmentierung. Wie ich das jeweils umsetze, hängt ganz von dem Gesicht ab. Deshalb sprach ich eingangs von typgerecht. Ich benutze keine Schablone, sondern pigmentiere jedes Gesicht individuell. Ich zeichne jedes Gesicht vor, lasse die Frau schauen und entscheiden. Ich berate und erarbeite gemeinsam mit der Frau das für sie beste Ergebnis. Häufig zeichne ich in der Vorbereitung auch nur eine Hälfte des Gesichts, damit die Frau den Unterschied des Gesichtsausdrucks mit und ohne Pigmentierung sehen kann. Sie ist immer überrascht und begeistert, wie viel eine Akzentuierung ihrer schönen Stärken ausmacht.

Info:

Kontakt:
Kosmetikinstitut Nebel
Feldstraße 1
67435 Neustadt-Geinsheim
06327-4871

Wenn Brillen nicht mehr helfen
Fachgeschäft für vergrößernde Sehhilfen

LOW VISION

Besser sehen, mehr Lebensqualität.

Wir beraten ausführlich zu Lupen, Lupenbrillen,
Lesesysthemen und Vorlesegeräten

schallmooptik

Exklusive Brillenmode • Sport-Optik • Low-Vision

Inh. Gabriele Rupp, Dipl. Augenoptikerin / Optometristin (FH)
Ihre kompetente Beraterin für individuelle Lösungen

Landauer Straße 15, 67434 Neustadt/Weinstraße
Telefon: 06321 82223, Fax: 06321 489480
E-Mail: info@schallmooptik.de

SIMPLY WEAR – einfach tragen!

Kaum etwas ist so wirkungsvoll in der Lage, den eigenen Stil und die Lebensphilosophie auszudrücken, wie Bekleidung. Das Bewusstsein für die eigene Art des Outfits ist ausschlaggebend für die Botschaft, die man über sich selbst sendet. Die Aussagen sind vielfältig und durchaus – mit ein wenig aufmerksamer Betrachtung – leicht zu lesen, spiegeln sie sich doch im Grundsätzlichen ebenso wider wie im Detail.

Die Richtungen topmodisch oder individuell-kreativ lassen in sich bereits eine Reihe von Interpretationen zu. Lässig oder streng, verspielt oder clean, neutral oder pulsierend, und dann noch casual oder business, von der Stange oder maßgeschneidert. Letzteres bedingt eine Auseinandersetzung mit dem eigenen Stil. Was möchte ich? Was passt zu mir? Wie viel Detail traue ich mir selbst zu oder benötige ich Beratung? Ist es ein Traum, den ich mir mit dem Kleidungsstück erfülle, ein Bedürfnis meines persönlichen Ausdrucks oder der Wunsch nach Einzigartigkeit?

Besonders Menschen, die sich mit öffentlicher Aufmerksamkeit bewegen oder Businessfrauen suchen Kleidung, die sowohl dem Anlass entspricht, nicht vergleichbar ist als auch ihre Persönlichkeit und ihre Aussage unterstreicht. Auch dies erfordert wieder ein Bewusstsein für das Eigene, den Raum und die Wahrnehmung der anderen. Darüber hinaus muss das Kleidungsstück den Typ erfassen, den Stil widerspiegeln und den Körper optimal in Szene setzen. Eine zweite Haut soll die Kleidung sein – kein Korsett, keine Verkleidung, kein Teil nur für wenige Momente. Stefanie Wiebelhaus ist Schneiderin, Designerin, Couturière. Sie arbeitet auf Maß, entwirft ihre eigene Kollektionen, konstruiert, drapiert und setzt die Schnitte in überzeugende Designermodelle um. Ihr Label nennt sich SIMPLY WEAR. Man soll die Mode einfach tragen, so ihre Philosophie. Die Frage nach dem Wann und Wo löst sich auf im Jetzt und Jederzeit! Der Stil ihrer Kollektion ist das Schlichte mit dem besonderen Detail, wobei die Aussage immer beim Menschen bleibt. Das Kleidungsstück muss ganz natürlich zu seinem Träger und seiner Trägerin passen. Das Bild soll in der Vielzahl der Komponenten ein Ganzes ergeben. Jeder Betrachter empfindet Authentizität und stößt sich an Brüchen. In einer kleinen, feinen Kollektion von Unikaten von Stefanie Wiebelhaus findet Frau das Stück, das ihr gefällt, oder bekommt Lust auf für sie Gefertigtes, das in Farbe, Form und Applikation ganz ihren Wünschen

entspricht. Alles erscheint plötzlich möglich. Die Ideen kommen, die Inspiration ist greifbar.

So ist es auch mit dem Kleid, das in der Tat für einen besonderen Anlass geschneidert wird: Sei es das Brautkleid oder auch das Abendkleid. Wenn es ein Brautkleid nach eigenen Vorstellungen sein soll, dann will die Trägerin etwas Besonderes zum Ausdruck bringen und nicht nur dem Wunsch nach der Märchenprinzessin Raum geben. Es ist das Bewusstsein für das ganz Persönliche und Eigene, das man in den austauschbaren Kollektionen der Massenware nicht auf den Punkt bringen kann.

Kennenlernen kann man Stefanie Wiebelhaus und ihre handgefertigte Designermode in Deidesheim in der Schlossstraße 10. Ihr Atelier und ihre Boutique sind donnerstags und freitags von 14.30 bis 18 Uhr, samstags von 10 bis 15 Uhr und täglich nach Vereinbarung geöffnet. Ein Besuch lohnt sich. Sie präsentiert ihre schönen Stücke auch auf Modeschauen oder Messen wie Eunique und Stilblüten, bei denen gutes Design und Wertigkeit im Vordergrund stehen. Das Atelier kann man auch gerne während der europäischen Tage des Kunsthandwerks vom 6. bis 8. April besuchen oder sich von der Mode bei der nächsten Präsentation im Weingut Aloisiushof in St. Martin am 5. Mai 2018 überzeugen lassen.

Fotos: Norman Krauß

Info:

Kontakt
SIMPLY WEAR
Stefanie Wiebelhaus
Schlossstraße 10
67146 Deidesheim
06326-2284147
www.simpywear.de

mod's hair Neustadt · Schütt 8 · Tel. 06321 385938
mod's hair Landau · Ostbahnstraße 7 · Tel. 06341 84024

*Nur für Neukunden. Pro Person nur ein Gutschein. Keine Barauszahlung.
Nicht mit anderen Gutscheinen/Aktionen kombinierbar. Nur mit Vorlage des Gutscheins.

Perfekt in Form

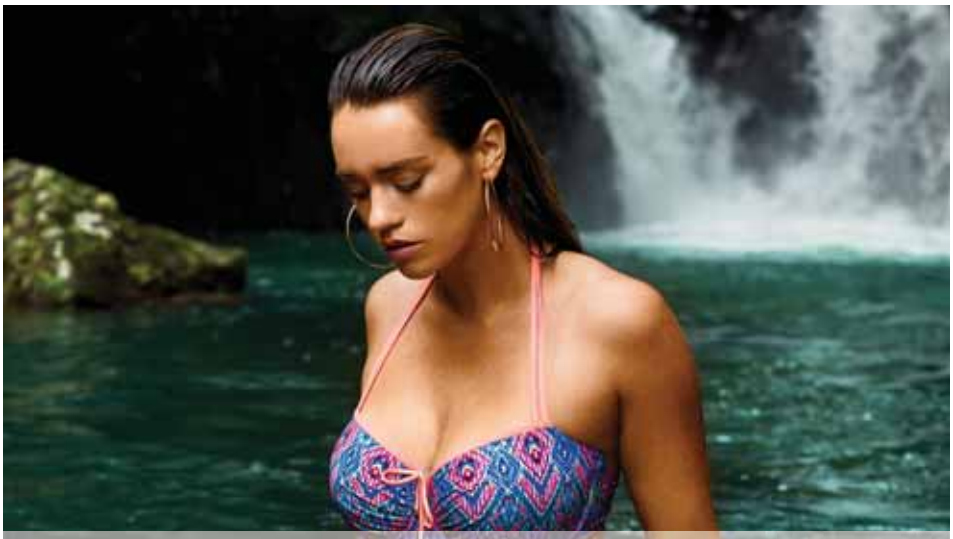

Es ist erstaunlich und doch eine Tatsache: Eine Vielzahl von Frauen kennt ihre eigene BH-Größe nicht. Die Zahlen schwanken, doch im Allgemeinen spricht man von jeder dritten Frau, die gerade bei der persönlichen Wäsche aus Unkenntnis, mangels guter Beratung oder aus Bequemlichkeit zu falschen Größen greift. Sie geben sich mit schlecht sitzenden, zu engen, zu weiten BHs oder schlicht falschen Passformen zufrieden. Dabei handeln sie sich häufig körperliche Beschwerden wie Kopf- und Rückenschmerzen ein – ganz davon abgesehen, dass schlecht sitzende Dessous auch optisch nicht gerade ein Hingucker sind. Gerade die Unterwäsche einer Frau gilt sozusagen als ihre Wunderwaffe, mit der sie sich je nach Situation mehr oder weniger offensichtlich wunderbar in Szene setzen kann.

Seit nun mehr als drei Jahren ist Ute´s Wäschemode in der Neustadter Kellereistraße das Fachgeschäft für Dessous, Mieder, Tag- und Nachtwäsche in Neustadt und Umgebung. Ute Klein hat ihre Ausbildung und ihr bisheriges Arbeitsleben diesem Textilthema gewidmet. Mit großer Erfahrung und einem geschulten Blick berät sie Frauen ganz individuell bei der Auswahl und Anprobe der Wäsche. Individualität ist in diesem Bereich kein Modewort, es ist unerlässlich. „Jede Frau, jede Figur und jede Situation ist anders und verdient es, eingehend betrachtet zu werden", sagt Ute Klein. Das gilt für die Wäsche des Alltags ebenso wie für besondere Abschnitte im Leben einer Frau. Die Stillzeit ist einer jener Zeitpunkte, in der Komfort und Halt eine bedeutende Rolle spielen. Auch wenn eine Krankheit das Leben einer Frau entscheidend beeinflusst, kann Ute Klein in Fragen der Wäscheauswahl helfen. Sie verfügt über eine große Beratungserfahrung im Bereich Brustprothetik.

Wichtig für die Wahl der perfekten Wäsche ist - neben der Figur und der persönlichen Vorlieben natürlich - auch die Art der hauptsächlich ausgeführten Tätigkeit. „Eine Frau, die körperlich arbeitet oder Sport treibt, braucht eine andere Unterstützung ihrer Brust, als wenn sie ruhigere Bewegungen ausführt." Damit das Bindegewebe nicht durch eine dauerhafte Belastung reiße, gebe es unter anderem die so genannten Sport-BHs, die an den richtigen Stellen die Brust stützen und auch den Oberkörper unterstützen.

Das Sortiment von Ute´s Wäschemode umfasst das Größenspektrum von 65 A bis 130 N. Ute Klein arbeitet mit namhaften Herstellern wie Rösch, Empreinte, Chantelle, Calida, Marie Jo, Simone Perele, Anita, Prima Donna und Ulla zusammen, von deren Qualität und Raffinesse sie nicht nur überzeugt, sondern begeistert ist. Die große Auswahl an Modellen, Schnitten, Stilen, Farben und Größen gibt ihr das nötige Spektrum, um jede Frau ihren Bedürfnissen entsprechend beraten und das Passende anbieten zu können. Ein ehrlicher Blick und auch mal ein „Nein, das geht so nicht" ist Ute Klein wichtig. „Ich möchte, dass die Frau wirklich zufrieden ist, auch wenn es bedeutet, dass ich ihr vom Kauf auch einmal abraten muss." Doch das kommt eher selten vor, denn bei dieser feinen und großen Auswahl findet sich immer und für jede Frau das Passende.

Info:

Ute´s Wäschemode
Kellereistraße 16
67433 Neustadt
06321-3995699

Ihr Treffpunkt für Schönheit und Mode

Exclusive Treatment-Konzepte für optimale Pflege-Ergebnisse und überraschende Effekte.

Wir sind spezialisiert auf:
Hydrafacial • Tixel • Permanent Make-up
Nanoblading für Augenbrauen

NEU BEI HAUTPROBLEMEN:
coldPlasma
im Anti-Aging sowie bei Unreinheiten, Couperose und Hyperpigmentierungen

medical cosmetics
Ulrike Schaaf-Deege

Unsere Mode macht Frauen schöner, es macht Sie jünger und lässt Sie erstrahlen.

Sie ist hochwertig, immer jung und voll im Trend.

Wir legen großen Wert auf die Passform und bedienen die Größen 34 bis 44. Unsere Stilberatung verrät Ihnen, wie Sie Farben und Muster für die perfekte optische Wirkung aufeinander abstimmen können.

SPORTALM KITZBÜHEL
minx
RIANI
LIEBLINGSSTÜCK
MARC AUREL
MARGITTES
LUISA CERANO

fashion by medical cosmetics
Ulrike Schaaf-Deege

67454 Haßloch • Wilhelm-Busch-Straße 3 • Telefon 0 63 24 / 97 95 66 • Mobil 01 70 / 2 99 10 94 E-Mail: ulrike.deege@gmx.de

Öffnungszeiten Fashion: Mi. bis Fr. 14 - 18 Uhr und jederzeit nach Absprache für Einzelberatung sowie Farb- und Stilberatung

www.medical-wellness-deege.de

Rezepte mit Pfiff

Huhn mit Kokos- und Zitrusnote

für vier Portionen

2	Hähnchenkeulen
1	Hähnchenbrust (doppelt, etwa 400 g)
	Salz, Pfeffer
1	unbehandelte Zitrone
3	Tomaten
1	Chilischote
1 EL	Kokosöl
4	Knoblauchzehen
350 ml	Geflügelfond
1 Dose	Kokosmilch (400 g)
2	Limettenblätter (erhältlich in Asia-Läden oder Asia-Abteilungen)
1 TL	Kokosblütenzucker

Hähnchenkeulen im Gelenk zerteilen. Brust in vier gleich große Stücke teilen. Mit Salz und Pfeffer würzen. Zitrone heiß waschen, in 4 Scheiben schneiden. Tomaten waagerecht halbieren. Chili längs einritzen, Kerne entfernen.

Kokosöl in einem Bräter erhitzen. Hähnchenteile, Knoblauch und Zitronenscheiben darin von allen Seiten braun anbraten. Aus dem Bräter nehmen und die Tomatenhälften mit den Schnittseiten in den Bräter geben, kurz anbraten und herausnehmen. Öl aus dem Bräter entfernen.

Geflügelfond mit Kokosmilch, Chili, Limettenblättern, braunem Zucker, Salz, Pfeffer und dem angebratenen Knoblauch aufkochen. Hähnchenteile mit den Hautseiten nach oben in den Bräter legen. Im vorgeheizten Ofen bei 210 Grad Umluft (Ober-/Unterhitze 220 Grad, Gas 4) auf der 2. Schiene von unten 30 Minuten offen garen. Nach 20 Minuten Tomaten und Zitronen wieder mit in den Bräter geben und zu Ende garen.

Bräter aus dem Ofen nehmen, die Hähnchenteile 5 Minuten ruhen lassen. Mit sesam- und zimtgewürztem (nach Belieben) Reis servieren.

HIMMLISCH GENIESSEN

Vorbeischauen lohnt sich! Lassen sie sich überraschen.
Wir bieten Ihnen ab 2018 monatlich wechselnde Dinner Highlights und kulinarische Events. Eintrittskarten und Informationen erhalten Sie an unserem Empfang.

STEIGENBERGER HOTEL DEIDESHEIM
Am Paradiesgarten 1 · 67146 Deidesheim/Pfalz · Germany
Tel.: +49 6326 970-0 · deidesheim@steigenberger.de
Ein Betrieb der Steigenberger Hotels AG · Lyoner Straße 25 · 60528 Frankfurt am Main

DEUTSCHE HOSPITALITY

Lachsfilet auf Tomaten-Linsen-Gemüse

für vier Portionen

200 g	Belugalinsen
2	Zwiebeln
½	Fenchelknolle
400 g	Tomatenfruchtfleisch
Öl	zum Braten
3 Stiele	glatte Petersilie
	Pfeffer, Salz
4	Lachsfilets
100 g	Parmesan

Die Belugalinsen garen. Die Zwiebeln und den Fenchel in Würfel schneiden, danach mit etwas Öl anbraten. Das Tomatenfruchtfleisch (Fertigprodukt oder frisch zubereitet aus gehäuteten Tomaten) und die gegarten Linsen hinzugeben. Die Petersilienblättchen von den Stielen zupfen, klein schneiden und unter die Linsen mischen. Das Ganze mit Pfeffer und Salz würzen.

Die Lachsfilets abspülen, vorsichtig mit Küchenkrepp trockentupfen und mit Pfeffer und Salz würzen. Das Gemüse in eine feuerfeste Kasserolle geben. Den Lachs auf das Gemüse geben. Mit Parmesan bestreuen. Im Backofen bei 180 Grad ca. 15 bis 20 Minuten garen.

Foto: © Thomas Gunesch

100 % Pfälzer Buffet

Das Steigenberger Hotel in Deidesheim lud in seiner monatlich stattfindenden Reihe der kulinarischen Events im Februar zu einem Pfälzer Buffet. Mit von der Partie war der bekannte Karikaturist Steffen Boiselle, der nicht müde wurde, die zahlreichen Gäste des Abends mit spitzem Bleistift treffend auf Papier festzuhalten.

Das *100 % Pälzer Buffet* war als Menübuffet angelegt, so dass Vorspeisen, Hauptspeise und die Desserts in einem zeitlichen Abstand von etwa 45 Minuten aufgetragen wurden. Bekannte Spezialitäten der Pfälzer Küche wurden neu interpretiert und raffiniert für Gaumen und Auge präsentiert.

Die Vorspeisen

Das Vorspeisenbuffet war schlicht und in aller Kürze wunderbar. Auch wenn es sich bei den Zutaten um alte Bekannte wie Saumagen, Leber- und Blutwurst, Handkäse und Schmorzwiebeln handelte, kamen sie doch gänzlich als feine Überraschungen daher. Man schaute gerne zweimal hin und – noch wichtiger – griff bei den kleinen Pfälzer Tapas auch gerne mehrfach zu. Das Team um den an diesem Abend verantwortlichen Sous-Chef Marc Völlinger kombinierte feine Geschmackskomponenten wie leichte Säure, angenehme Schärfe und frische Fruchtigkeit ausgewogen und überraschend. Mehrmals wurde das Vorspeisenbuffet im schnellen Takt immer wieder frisch aufgefüllt. Was soll man sagen? Es schmeckte einfach zu gut. Pfälzisch-köstlich.

Die Hauptspeisen

Mit Saumagen gefüllte Kalbsbrust, dazu getrüffelter Kartoffelstampf. Ein Woigoggel (für Nicht-Pfälzer: das ist eine in Weißwein geschmorte Hähnchenbrust) mit Weißburgundervelouté, Karottengemüse und Sauergeblättelte. Bei letz-

Foto: © Thomas Gunesch

terem handelt es sich um ein säuerliches Kartoffelgratin. Als dritte Hauptspeise standen die Pfälzer Forellenröllchen mit Birnenrahmkraut und Mandelkartoffeln zur Auswahl. Die Wahl fiel nicht leicht und die meisten entschieden sich dafür, nichts auszulassen. Man musste einfach alles probiert haben, um zu verstehen und zu erschmecken, worin das Besondere der neu, aber getreu interpretierten Pfälzer Küche liegt. Es sind die ehrlichen Produkte, die durch ihre Qualität zu überzeugen wissen und so herrlich harmonisch in ihrer Ergänzung schwelgen.

Dieser Pfälzer Abend in dem Ambiente des Steigenberger Hotels war außergewöhnlich, weil sich jeder Pfälzer in seiner Natur wiedererkannte und gleichzeitig neu entdecken konnte. Die kulinarische Interpretation der häufig als wuchtig empfundenen oder beschriebenen Pfälzer Küche zeigte sich in einer scheinbaren Leichtigkeit und Raffinesse, dass sie dem Pfälzer nicht nur schlicht gut schmeckte, sondern sogar schmeichelte. Für Pfalzbesucher ist sie eine gute Gelegenheit, die Feinheiten zu entdecken und sie sich wahrlich auf der Zunge zergehen zu lassen.
Das Servicepersonal war jederzeit aufmerksam, freundlich, unaufdringlich und immer zur Stelle, mit dem Blick auf jeden Gast und seine Wünsche gerichtet.

Das Dessert
Hausgemachte Pralinen! Glücklicherweise waren sie in der Größe so dimensioniert, dass man alle Varianten probieren konnte. Man hätte sonst etwas verpasst. Pfälzer Dampfnudeln mit Wein- und Vanillesauce, Birnen in Dornfelder pochiert mit Traubenkompott, Elwetritsche-Eier mit Schokosauce, beschwipster Obstsalat und das Highlight: aufgeschlagene Mousse von Pfälzer Heidelbeeren, die locker, fluffig-leicht einen Hauch von Sommer in den Februarabend zauberte. Irgendwie fand sich nach diesem Buffet auch dafür noch Platz.
Übrigens: Steffen Boiselle kam nicht dazu, zum Buffet zu gehen. Die Schlange der Gäste vor seinem Zeichentisch wollte einfach nicht abreißen.

Der Abend machte neugierig auf die weiteren Themenabende und den Einfallsreichtum der Küche.
Weitere Termine und Themen der Reihe kulinarischen Events im Steigenberger Hotel in Deidesheim unter **www.deidesheim.steigenberger.de**

restliche Fotos: Ira Schreck

Info:

Kontakt:
Steigenberger Hotel Deidesheim
Am Paradiesgarten 1
67146 Deidesheim
06326-970-0
www.deidesheim.steigenberger.de

Finden auch Sie Ihren perfekten Genusspartner und besuchen Sie uns auf
WWW.WINZERSNACK.DE

WINZERSNACK
GEKRÖNTER WEINGENUSS

DER NUSSIGE BEGLEITER ZUM WEINGENUSS

- PIKANTE CASHEWKERNE UND MANDELN
- VON EINEM SPITZENKOCH EXKLUSIV ENTWICKELTE GEWÜRZKREATIONEN
- PASSEND ZU DEN BELIEBTESTEN WEINSORTEN
- VEGAN UND IN BIO-QUALITÄT

Rückengesundheit von Kopf bis Schuh

Rückengerecht von Kopf bis Schuh

Rückengesundheit beginnt bei den Füßen. Deshalb sollte bei der Wahl der Schuhe auch an den Rücken gedacht werden. Unsere Füße tragen täglich unser komplettes Körpergewicht und legen dabei weite Strecken zurück. Kein Wunder, dass nach einem langen Tag häufig die Füße schmerzen. Doch nicht nur lange Strecken auf hartem Untergrund, sondern verstärkt auch ungeeignetes Schuhwerk können die Füße belasten. Häufigstes Problem: Der Schuh passt nicht zum Fuß. Neben den Füßen leidet vor allem der Rücken unter den dauerhaften Stoß- und Stauchbelastungen. Das unabhängige Gütesiegel der Aktion Gesunder Rücken (AGR) e. V. gibt eine Orientierung, welche Schuhe besonders rückenfreundlich sind. Denn mit den richtigen Schuhen lassen sich Rückenschmerzen, Druckschmerzen und Sehnenverkürzungen verhindern.

Naturkosmetik & Fußpflege

Schönheit bedeutet für mich, sich ganzheitlich Wohlfühlen-in-der-eigenen Haut.

Gepflegte, gesunde Haut wirkt strahlender als jeder Glamour. Deshalb lege ich bei meinen entspannenden Behandlungen großen Wert auf ausschließlich ausgewählte Naturprodukte mit 100% natürlichen Inhaltsstoffe, frei von irritierenden Füll- und Reizstoffen. Eben nur das Beste für Sie.

petravlek

Erlenweg 3b
67459 Böhl-Iggelheim
Telefon 063 24 / 64 66 0
Telefax 063 24 / 70 80 80 2
Mobil 0170 / 21 40 505
info@fastenweg.de
www.fastenweg.de

Aktivschuhe für jeden Tag

Als täglicher Begleiter sind so genannte Aktivschuhe besonders geeignet. Sie zeichnen sich durch ein spezielles Dämpfungssystem aus, das Stoß- und Druckbelastungen beim Gehen abfedert und die Belastung für Muskeln und Gelenke reduziert. Die sportlich-eleganten Alltagsschuhe verfügen zudem über eine besondere Sohle, die natürliche Bewegungsabfolgen beim Gehen fördert und dadurch für einen kontinuierlichen Trainingseffekt sorgt. „Durch die Aufrichtung des Fußgewölbes ", so Detlef Detjen von der Aktion Gesunder Rücken, „wird die Belastung beim Aufsetzen der Füße minimiert und eine aufrechte Körperhaltung gefördert." Eine optimale Passform verhindert außerdem Verformungen der Füße sowie fehlerhafte Bewegungsmuster.

Freizeitschuhe zum Wohlfühlen

Barfußlaufen ist für Füße und Rücken eine Wohltat; die Fußmuskeln werden gekräftigt und der Gleichgewichtssinn trainiert. Doch im Alltag gibt es meist nur selten Gelegenheit dazu. Umso wichtiger ist es, dass sich die Füße in den Schuhen wohlfühlen. „Als Freizeitschuh sind Modelle besonders gut geeignet, die sich an der natürlichen Fußform orientieren und dem Fuß ausreichend Bewegung bieten" weiß AGR-Experte Detjen. Eine auf die unterschiedlichen Fußzonen abgestimmte Dämpfung federt zudem Stoßbewegungen ab und atmungsaktive Materialien sorgen für ein angenehmes Fußklima. Schuhe, die das natürliche Abrollverhalten des Fußes fördern, erhöhen zusätzlich den Komfort beim Laufen.

Sicherheitsschuhe mit Mehrweitensystem und Spezialdämpfung

In Branchen wie dem Baugewerbe oder auch in der Produktion gehören Sicherheitsschuhe zur Arbeitskleidung und sind Vorschrift. Sie sollen den Fuß vor Verletzungen schützen und einen sicheren Stand gewährleisten. Um einen optimalen Sitz zu garantieren, sollten vor allem Schuhe im gewerblichen Bereich über ein Mehrweitensystem sowie eine gewichtsangepasste Fersen- und Vorfußdämpfung verfügen. Eine optimale Passform in Länge und Breite schützt vor Unfällen, die Dämpfung beugt Gelenk- und Wirbelsäulenbeschwerden vor.

Weitere Informationen

www.agr-ev.de/schuhe.

Neue Veranstaltungen im Schloss Edesheim

Pasta Opera

Pasta Opera entführt in die Welt des Rokoko. Ganz real erleben die Gäste den Zauber der Musik von Rossini, Verdi, Mozart und Co. im Schloss Edesheim.

Sie sind unverschämt gut gelaunt, sie sehen gut aus, sie sind charmant und frech und sie singen sich in die Herzen ihres Publikums. Während noch der Applaus donnert, werden Gläser geleert, Briefe versteckt, Jacken getauscht, Tränen getrocknet, es wird getanzt, intrigiert, gerettet und in der Besenkammer verschwunden.

Mit Klassikern wie Verdis Libiamo, Beethovens Quartett aus dem Fidelio oder Bizets Perlenfischerduett präsentieren Julia Regehr und die vier Gesangssolisten Trüffel der Opernhochkultur– zum Dahinschmelzen gesungen, zum Weinen komisch, sensibel und beglückend gespielt und schließlich wegen der poetischen Texte inspirierend für Dichterseelen und Genießer.

Schon Loriot schwärmte nach einem Abend bei Pasta Opera: „Ich habe mich den ganzen Abend lang amüsiert. Schöne Stimmen und eine geistreiche, witzige Präsentation." (Berliner Morgenpost)

In der besonderen Atmosphäre eines luxuriösen Festmahls feiern Publikum und Solisten die Opera des Lebens, denn: „Essen und Lieben, Singen und Verdauen, das sind die vier Akte der Opera Bouffe, die man gemeinhin das Leben nennt – und das vergeht wie Champagnerschaum auf der Zunge. Wer es dahinschwinden lässt, ohne es genossen zu haben, ist ein Erznarr." (Gioacchino Rossini)

Veranstaltungstag:	Freitag, 20. April 2018 ab 19.00 Uhr
Eintritt:	79 Euro inklusive 4 - Gänge Menü und einem Aperitif
Infos:	Pasta Opera, www.pastaopera.de

Abba Dinner: The Tribute Dinnershow

World of Dinner und Hotel Schloss Edesheim laden ein zum Meet & Greet mit den Stars der berühmtesten ABBA-Shows.

Im Wittelsbachkeller des Hotel Schloss Edesheim feiern die Dinnergäste eine der erfolgreichsten Bands der Musikgeschichte: Live und unplugged präsentieren Original-Darsteller aus Shows wie ABBAMANIA, ABBA GOLD und STARS IN CONCERT unsterbliche ABBA-Hits – garniert von einem erlesenen 4-Gänge-Menü aus der Schlossküche.

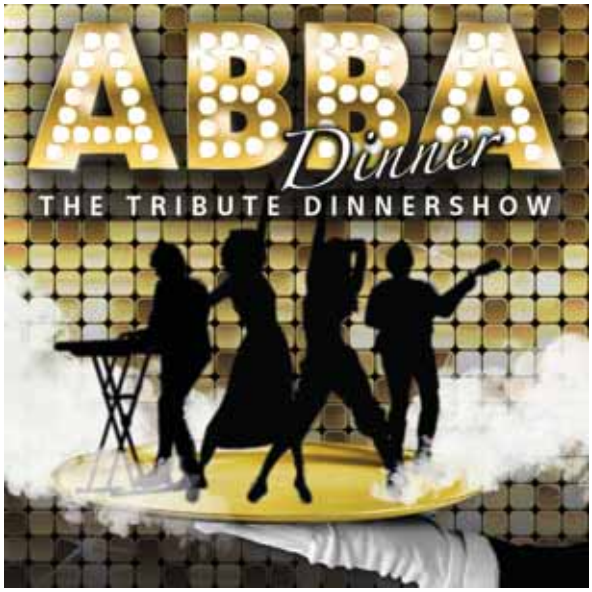

Regisseur und Pianist Frank Weise und sein hochprofessionelles Ensemble begeistern ABBA Fans rund um den Erdball – und verkauften mit ABBAMANIA sogar mehr Konzertkarten als das Original! World of Dinner präsentiert die Original-Darsteller der Show zum

Greifen nah: Die Dinnergäste sind eingeladen als Musiker, Freunde der Band oder Stars der 70er Jahre zu Hause bei Agnetha, Björn, Benny und Anni-Frid. Mit originalgetreuen Stimmen stellen die Musiker Welthits wie Dancing Queen, Super Trouper und Waterloo vor und lassen die Dinnergäste den beliebtesten Song für den Grand Prix Eurovision de la Chanson 1974 wählen.
Emotional wird es nach dem Hauptgang des Menüs beim Finale des Eurovision Song Contests: Die Dinnergäste hören weitere Songs aus dem Wettbewerb, tanzen oder schwelgen bei sanfteren Klängen in Erinnerungen. Wer möchte, kann sogar den Scheinwerfer für die Band steuern. Natürlich dürfen Disco-Kugel, Plateauschuhe und Schlaghosen bei dieser First Class Dinnershow nicht fehlen – das perfekte Geschenk für jeden ABBA-Fan!

Veranstaltungstag: Freitag, 3. Mai 2018
Beginn: um 19 Uhr, Dauer ca. 4 Stunden
Eintritt: 79 Euro inklusive 4 - Gänge Menü und einem Aperitif

Info:

Informationen und Reservierungen für beide Veranstaltungen:
Hotel Schloss Edesheim:
06323 – 94 24 0
www.schloss-edesheim.de
Veranstaltungsort:
Hotel Schloss Edesheim
Luitpoldstr. 9
67483 Edesheim

M+E

Munter + Entspannt
Altdorfer Matratzengeschäft

Optimaler Schlafkomfort

Auf einer Fläche von 400 m² bieten wir Ihnen eine große Auswahl an Massivbetten, Matratzen, Lattenroste sowie Bettzubehör.
Alle unsere Produkte sind allergie- und schadstoffgeprüft und in Sondergrößen erhältlich.

Jahrzehntelange Erfahrung und fachkundige Beratung zeichnen uns aus.

Wir beraten Sie auch in Ihrer Wohnung

Für die Beratung nehmen wir uns viel Zeit

Wir haben natürlich auch die richtige Matratze für Sie!

Bei Neukauf entsorgen wir Ihr altes Bett

Lieferung und Montage ohne Aufpreis

Wir führen Seniorenbetten mit automatischen Rahmen (Rücken-, Bein-, und Niveauanhebung)

Öffnungszeiten
Dienstag bis Freitag 10 - 18 Uhr · Samstag 10 - 14 Uhr
oder nach tel. Vereinbarung

Munter + Entspannt Altdorfer Matratzengeschäft · Warenhandelsgesellschaft mbH
Raiffeisenstraße 1 · 67482 Altdorf · Telefon 06327 / 961920 · Fax 06327 / 1699
www.matratzenlager.com

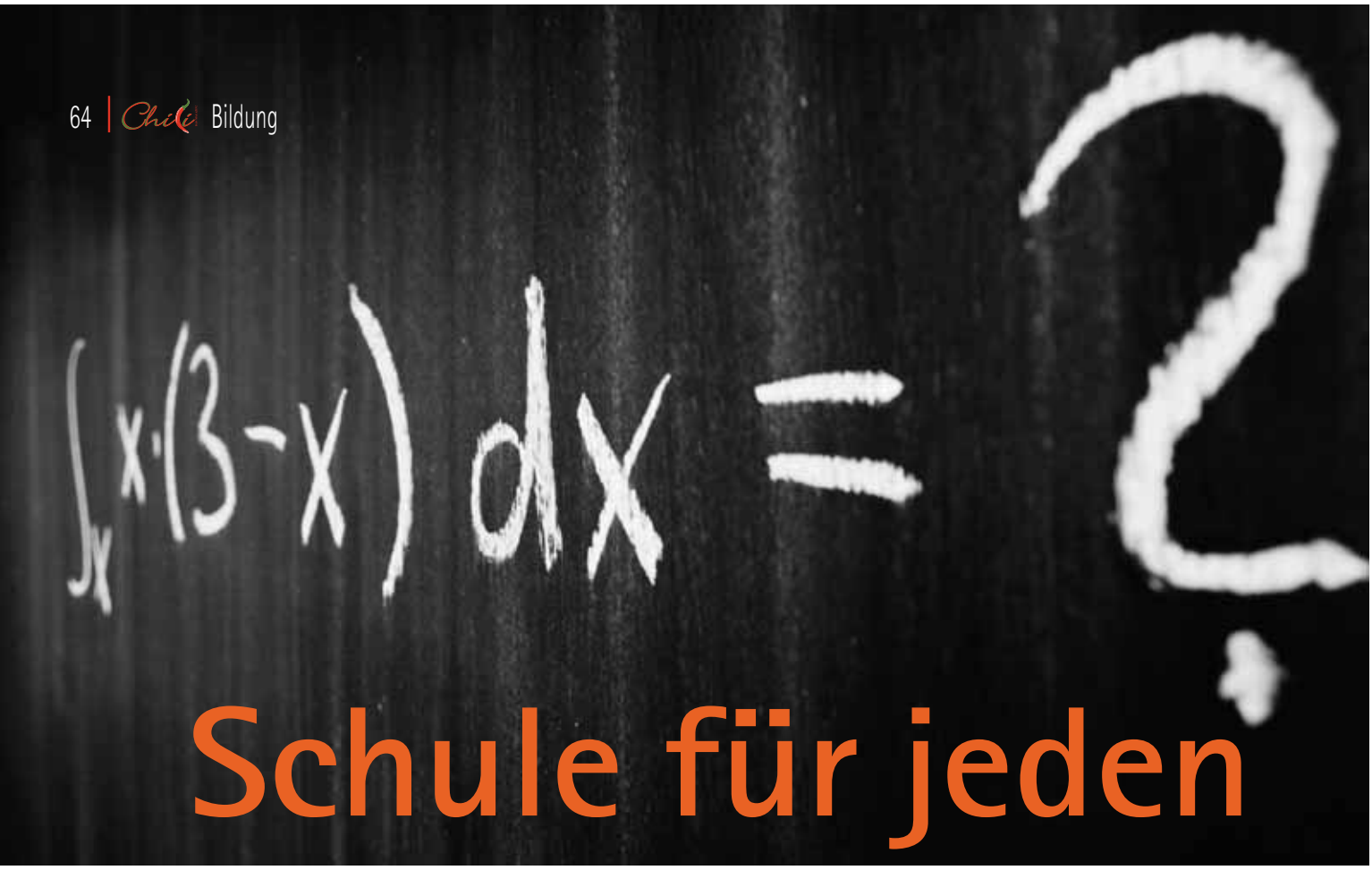

Schule für jeden

Die hiesige Bildungslandschaft erscheint auf den ersten Blick recht unübersichtlich. Das gilt für die Schulformen, die auf der Grundschule aufbauen. Diese haben wir in der ersten Ausgabe des Jahres von Chili-das Magazin eingehend betrachtet. Heute schauen wir auf die Bildungseinrichtungen, die nach der Pflichtschulzeit wahrgenommen werden können, in manchen Fällen aber auch wahrgenommen werden müssen.

Das Kolleg

Das Kolleg richtet sich an Erwachsene ab dem 18. Lebensjahr, legt den Schwerpunkt auf die Vermittlung der Studierfähigkeit und „knüpft insbesondere an bereits gewonnene Erfahrungen aus der Berufswelt an" (vgl. MWWK Rheinland-Pfalz 2010: 20).

Aufbau, Bildungsangebot und Abschluss

Das Kolleg ist der Sekundarstufe II zugeordnet und vergleichbar mit der gymnasialen Oberstufe. Über sechs Halbjahre, die sich in eine einjährige Einführungsphase und in eine zweijährige Qualifikationsphase im Kurssystem unterteilen lassen, kann die Allgemeine Hochschulreife erlangt werden. Für Letzteres muss nach Ende der Qualifikationsphase eine Abiturprüfung abgelegt werden, die nach erfolgreichem Abschluss zum Studium aller Fachrichtungen an Fachhochschulen und Universitäten berechtigt. Bereits nach dem ersten Jahr der Qualifikationsphase „kann der schulische Teil der Fachhochschulreife bescheinigt werden" (ebenda). Dieser berechtigt in Verbindung mit einer bereits abgeschlossenen Berufsausbildung oder einem einjährigen Praktikum oder nach Leistung eines freiwilligen sozialen/ökologischen Jahres zum Studium an Fachhochschulen. Wird die einjährige Einführungsphase zu Beginn

oliandi - Das Olivenölfest
Ausstellung: Rheinlight, Maurizio Righetti Musik: Bazaar – Grooves
Samstag & Sonntag 28. und 29. April 2018 11 - 18 Uhr 67308 Zell im Zellertal ZAIT Info: www.zait.de www.weingut-wick.de

des Kolleg-Besuchs erfolgreich abgeschlossen und die Versetzung in die Qualifikationsphase bescheinigt, dann erhalten übrigens all jene, die vor Antritt noch nicht darüber verfügten, einen Qualifizierten Sekundarabschluss I (Mittlere Reife/Realschulabschluss).

Das Abendgymnasium

Aufbau, Bildungsangebot und Abschluss

Die Bedingungen für die Aufnahme in ein Abendgymnasium entsprechen denen des Kollegs. Einziger Unterschied: Die Studierenden müssen mindestens bis zum Ende des ersten Halbjahres der Qualifikationsphase berufstätig sein. Grundlegendes Ziel des Abendgymnasiums ist es, Berufstätige zur Allgemeinen Hochschulreife zu führen. Die Dauer des Bildungsgangs und die Unterteilung in Einführung und Qualifikationsphase entsprechen wiederum dem Aufbau des Kollegs, allerdings findet der Unterricht durchgängig nach 17 Uhr statt. Mögliche Abschlüsse und Übergangsmöglichkeiten sind ebenfalls dieselben wie im Kolleg.

Berufsbildende Schulen

Vor dem Besuch der Berufsschule: das Berufsvorbereitungsjahr (BVJ)

„Das Berufsvorbereitungsjahr hat die Aufgabe, die Schüler auf den Eintritt in eine Berufsausbildung oder in ein Arbeitsverhältnis vorzubereiten" (vgl. MWWK Rheinland-Pfalz 2010: 27). Zudem ist es den Schülern möglich, durch das BVJ nachträglich die Berufsreife zu erwerben.

Aufbau, Bildungsangebot und Abschluss

Das BVJ setzt voraus, dass mindestens neun Schuljahre absolviert und ein Abgangszeugnis einer allgemeinbildenden Schule (oder einer Schule mit Förderschwerpunkt Lernen) ausgestellt wurde.

Der Zeitraum des BVJ umfasst ein Schuljahr und wird in der Regel in Vollzeit absolviert. Je nachdem, welche Berufsschule besucht wird, können Schüler zwischen verschiedenen Schwerpunkten wählen. Das schulische Angebot umfasst die Pflichtfächer Deutsch, berufsbezogener Unterricht, Fachpraxis – teilweise durch Betriebspraktika, Sozialkunde/Wirtschaftslehre, Sport und zwei Wahlpflichtfächer (berufsbezogenes Fach, Informatik/Datenverarbeitung oder Förderunterricht). Werden im Rahmen des Vollzeitunterrichts bereits Qualifikationen, so genannte Qualifizierungsbausteine, erworben, dann können diese auf eine mögliche spätere Berufsausbildung angerechnet werden.

Abgeschlossen wird das BVJ, wenn in den Fächern Deutsch/Kommunikation, berufsbezogener Unterricht und Fachpraxis mindesten die Note ausreichend erreicht werden konnte. Nach erfolgreichem Abschluss des BVJ können die Schüler eine Berufsausbildung beginnen oder eine Berufsfachschule oder ein Kolleg besuchen.

Die Berufsschule – in Teilzeit

„Die Berufsschule führt als gleichberechtigter Partner der betrieblichen Ausbildung durch eine gestufte Grund- und Fachbildung zu berufsqualifizierten Abschlüssen" (vgl. MWWK Rheinland-Pfalz 2010: 28).

Nach der Pflichtschulzeit von neun Jahren muss in Rheinland-Pfalz mindestens weitere drei Jahre die Schulbank gedrückt werden. Der Gesetzgeber spricht an dieser Stelle von teilzeit- oder berufsschulpflichtig.

BDS.
Landesverband Rheinland-Pfalz und Saarland e.V.

Sie wollen eine starke Interessenvertretung für Ihr Unternehmen?

Sie wollen neue Geschäftskontakte knüpfen?

Sie möchten von geldwerten Vorteilen profitieren?

Kommen Sie zum Bund der Selbständigen!

www.bds-rlp.de

Landesgeschäftsstelle
Lindenstraße 9-11
67433 Neustadt
Fon 06321/9375141
Fax 06321/9375142
info@bds-rlp.de

© Chili - Die Werbemacher

Die komplette Schulpflicht umfasst also in der Summe insgesamt zwölf Jahre.

Aufbau, Bildungsangebot und Abschluss
Die Berufsschule besuchen all jene verpflichtend, die ihre zwölfjährige Schulpflicht noch nicht erfüllt haben oder die in einem Berufsausbildungs- oder Beschäftigungsverhältnis stehen. Außerdem sind Jugendliche ohne bereits erreichte Berufsreife, die nicht in einem Ausbildungs- oder Beschäftigungsverhältnis stehen, verpflichtet, ein Berufsvorbereitungsjahr zu leisten.

Neben dem Kernangebot der Berufsschule, dem berufsbezogenen Unterricht, werden berufsübergreifende Pflichtfächer besucht. Das Pflichtangebot, das in Lernbausteine unterteilt ist, umfasst die Fächer Deutsch/Kommunikation, Sozialkunde und Wirtschaftslehre, Religion und Ethik sowie Sport. In der Grundstufe, das ist das erste Ausbildungsjahr, wird „eine berufsfeldbreite oder berufsbezogene Grundbildung vermittelt" (ebenda). In der Fachstufe, in der Fachklassen nach einzelnen Berufen gebildet werden, werden die Fachkenntnisse des jeweiligen Berufs vermittelt. Folgende Berufsfelder werden von der Berufsschule abgedeckt und lassen einen Einteilung in fachbezogene Gruppen zu. Ergänzt wird die berufsbezogene Bildung zudem durch Wahlpflichtfächer.

Erfolgreiche Absolventen der Berufsschule erhalten ein Abschlusszeugnis über die Qualifikation der Berufsreife. Neben dem Übergang in die Berufstätigkeit besteht für alle Absolventen, die eine Gesamtdurchschnittsnote von mindestens 2,5 erzielen konnten und nach einer zweijährigen Berufstätigkeit die Möglichkeit, eine Hochschulzugangsberechtigung für Fachhochschulen in Rheinland-Pfalz oder eine fachgebundene Hochschulzugangsberechtigung für Universitäten in Rheinland-Pfalz zu erhalten.

Dreijährige Berufsfachschule – vollschulische Berufsausbildung

Im Gegensatz zur Teilzeit-Berufsschule, in der ein Teil der Ausbildung im ausbildenden Betrieb stattfindet, führt die dreijährige Berufsfachschule vollschulisch durch eine gestufte Grund- und Fachbildung zu berufsqualifizierenden Abschlüssen im Handwerk.

Aufbau, Bildungsangebot und Abschluss
Die Berufsfachschule kann besucht werden, wenn die Berufsreife erreicht wurde oder ein gleichwertiges Zeugnis nachgewiesen werden kann. Im ersten Schuljahr, der Grundstufe, wird „je nach Ausrichtung der Berufsfachschule eine berufsfeldbreite Grundbildung vermittelt" (vgl. MWWK Rheinland-Pfalz 2010: 29). Im zweiten Schuljahr werden in der Regel Fachklassen gebildet, die die besonderen Fachkenntnisse der einzelnen Berufe vermitteln. Diese Fachklassen werden in folgenden Bildungsgängen entsprechend des jeweiligen Handwerksberufes angeboten.

Der Unterricht selbst ist in Pflicht- und Wahlpflichtveranstaltungen untergliedert. Neben den theoretischen und praktischen Fächern mit Berufsbezug werden im berufsübergreifenden Bereich die Pflichtfächer Deutsch/Kommunikation, Sozialkunde und Wirtschaftslehre, Religion und Sport unterrichtet. Das Wahlpflichtangebot umfasst die Fächer Fremdsprachen, Politik, Kommunikation in Netzen, Mathematik und Biologie/Chemie/Physik. Neben dem genannten Fächerangebot bestehen je nach Schule zudem Möglichkeiten, verschiedene Zusatzqualifikationen zu erwerben.

Nach erfolgreichem Abschluss der drei Jahre an der Berufsfachschule steht das Abschlusszeugnis. Wird an der Meisterschule für Handwerker in Kaiserslautern das Abschlusszeugnis erreicht, dann ist dieser Abschluss mit einer bestandenen Gesellenprüfung im jeweiligen Ausbildungsberuf gleichgestellt. Die Absolventen der Bildungsgänge in Kusel, Speyer und Betzdorf-Kirchen haben die Möglichkeit, an der Gesellenprüfung der Handwerkskammer teilzunehmen. Wurde der Fachhochschulreifeunterricht erfolgreich besucht, dann kann gleichzeitig noch die Fachhochschulreife erlangt werden.

Berufsfachschulen

Die Berufsfachschule I

„Die Berufsfachschule I führt zu einer fachrichtungsbezogenen beruflichen Grundbildung. Sie vermittelt berufsbezogene und allgemeine Grundkenntnisse sowie Grundfertigkeiten zur Förderung der beruflichen Handlungsfähigkeit und unterstützt die Schüler bei der Entwicklung eigener Lerntechniken und Lernstrategien" (vgl. MWWK Rheinland-Pfalz 2010: 31).

Aufbau, Bildungsangebot und Abschluss
Voraussetzung für den Besuch der Berufsfachschule I ist die Berufsreife oder ein gleichwertiges Zeugnis. Die Schule wird in Vollzeitform geführt und dauert ein Schuljahr. Neben den Angeboten der gewählten Fachrichtung umfasst der Unterricht der Berufsfachschule I die Pflichtfächer Deutsch/Kommunikation, Fremdsprache, Mathematik, Methodentraining, Religion und Ethik, Sozialkunde/Wirtschaftslehre und Sport. Diese werden noch ergänzt durch die Wahlpflichtfächer berufsbezo-

genes Fach, Biologie, Chemie, Physik oder Textverarbeitung, von denen mindestens ein Fach belegt werden muss. Die Berufsfachschule I schließt mit dem Erwerb der Beruflichen Grundbildung ab, die berechtigt, die Berufsfachschule II zu besuchen.

Die Berufsfachschule II

Aufgabe der Berufsfachschule II ist es, berufsübergreifende Lerninhalte mit berufsbezogenen Projekten aus den verschiedenen Fachrichtungen zu verbinden und die berufliche Handlungskompetenz weiter zu fördern.

Aufbau, Bildungsangebot und Abschluss

Um die Berufsfachschule II besuchen zu dürfen, muss zunächst die Berufsfachschule I erfolgreich absolviert werden. Wie bei der Vorstufe wird der Unterricht in Vollzeitform abgehalten und der Bildungsgang dauert ein Schuljahr an. Das Pflichtfachangebot der Berufsschule II umfasst dieselben Fächer wie auch die Berufsschule I. Hinzu kommen die Wahlpflichtfächer Chemie oder Physik, Biologie, Berufsbezogenes Fach, zweite Fremdsprache und Informationsverarbeitung.

Das Pflichtfach des berufsbezogenen Unterrichts wird projektorientiert in den Fachrichtungen Betriebswirtschaft, Technik, Hauswirtschaft/Sozialwesen und Ernährung, Gesundheit/Pflege, Informationsverarbeitung und Medien sowie Agrarwirtschaft erteilt. Absolventen der Berufsfachschule II erhalten den Qualifizierten Sekundarabschluss I und können darauf aufbauend eine Berufsausbildung beginnen oder eine weiterführende Schule (höhere Berufsfachschule, berufliches Gymnasium, Gymnasium) besuchen.

Quelle:

Bildungswege in Rheinland-Pfalz, Informationsschrift, MWWK - Ministerium für Bildung, Wissenschaft, Jugend und Kultur (Hrsg.), 2010

Jens Wacker

Alle:
Quelle: Ministerium für Bildung des Landes Rheinland-Pfalz, www.bm.rlp.de/de/bildung/schule/bildungswege/

GEORG
KRIST Rechtsanwalt

Hintergasse 36
67433 Neustadt
Fon +49/6321/9291114
Fax +49/6321/9291116
georg.krist@ra-pfalz.de
www.ra-pfalz.de

International School Neustadt

- Englischsprachige Ganztagsschule von Kindergarten bis Sekundarstufe
- International anerkannte Abschlüsse
- Intensives Lernen in kleinen Gruppen
- Deutsch und Französisch als weitere Sprachen

Infos unter Tel. 06321 8900960
info@is-neustadt.de

SBW INTERNATIONAL SCHOOL NEUSTADT

Tabuthema Tod

Sarg, Blumenschmuck, Trauerfeier – eine Bestattung kann Hinterbliebene nicht nur emotional, sondern auch finanziell enorm belasten, denn eine einfache Standard-Bestattung kostet durchschnittlich schon 6.000 Euro.

Der Tod gehört zum Leben dazu. Jeder hat schon einmal über das eigene Ende nachgedacht und viele Menschen haben durchaus – wenngleich manchmal auch nur vage – eine Vorstellung von ihrer Beerdigung und der Grabstelle. Leider sprechen die meisten nur ungern über den eigenen Tod, geschweige denn über Bestattungsdetails. Dadurch fällt es trauernden Hinterbliebenen oft noch schwerer, alles bestmöglich zu organisieren. Nicht nur, dass diese Aufgabe für die meisten völlig neu ist, oft kennen sie nicht einmal die Wünsche und Vorstellungen des Verstorbenen. Dazu kommt der Zeitdruck: Laut Bestattungsgesetz muss der Leichnam innerhalb von acht Tagen beerdigt werden.

Bestattungsverfügung

Angesichts der kurzen Zeit, der anfallenden Kosten und der seelischen Verfassung der Familienmitglieder können die Wünsche des Toten oftmals nicht ausreichend berücksichtigt werden. Eine zu Lebzeiten selbst verfasste Bestattungsverfügung kann diese Situation erleichtern: Hier kann zum Beispiel erklärt werden, wer sich möglichst um die Bestattung kümmern, an welchem Ort die Beisetzung stattfinden oder wie die Grabgestaltung aussehen sollte. Die aufgewühlten Hinterbliebenen müssen dann nicht auch noch kurzfristig Entscheidungen treffen.

Wer organisiert und wer bezahlt?

Gesetzlich vorgesehen ist, dass sich die Angehörigen des Verstorbenen um die Bestattung kümmern müssen. Gleichzeitig ist verankert, dass das Vermögen des Verstorbenen für die Bestattungskosten eingesetzt wird. Dementsprechend müssen die Erben diese bezahlen, auch wenn sie mit dem Toten jahrelang keinen Kontakt mehr hatten. Haben Angehörige nicht geerbt, organisieren aber die Beisetzung, können sie die Kosten vom rechtmäßigen Erben zurückverlangen. Sind die Angehörigen nicht zahlungsfähig, erstattet das zuständige Sozialamt die Ausgaben. Allerdings sind die Leistungen dieser so genannten Sozialbestattung auf das Nötigste begrenzt. Das gilt auch, wenn der Tote keine nähere Verwandtschaft mehr hatte. Dann muss sich zusätzlich das Ordnungsamt um die Organisation der Beisetzung kümmern.

Was kostet die Bestattung?

Eine Bestattung kostet laut Verbraucherinitiative Aeternitas e.V. durchschnittlich 6.000 Euro - eine Menge Geld, insbesondere wenn der Tod plötzlich eingetreten ist und die Kosten überraschend anfallen. „Wer seinen Liebsten eine solche Belastung ersparen möchte, aber auch nicht jahrelang eine entsprechende Summe dafür zur Seite legen kann oder will, sollte eine Sterbegeldversicherung abschließen", raten die Experten der Deutschen Vermögensberatung. Hierbei zahlt derjenige, der vorsorgt, in der Regel einen monatlichen Beitrag für einen festgelegten Zeitraum. Im Todesfall erhalten seine Angehörigen dann die vorher vereinbarte Summe. Menschen ohne Familie stellen so außerdem sicher,

dass sie würdevoll und nach ihren Vorstellungen bestattet werden und können sich schon zu Lebzeiten einen Bestatter aussuchen.

Die Kosten für unterschiedliche Bestattungsarten wie Urnen- oder Erdgrab variieren stark. Zudem gibt es erhebliche Qualitäts- und dementsprechende Preisunterschiede bei Bestattungsleistungen. Angefangen mit dem Blumenschmuck über die Ausstattung des Sargs bis hin zur Art des Grabsteins. Zudem fallen viele Kosten an, mit denen man im ersten Moment gar nicht rechnet: beispielsweise Porto für Trauerbriefe, Traueranzeigen, die Aufbewahrung des Leichnams in einer Kühlzelle, das Totenkleid oder Friedhofs- und Verwaltungskosten.

Welche Kosten fallen an - einen kleinen Überblick kann man sich auf www.todesfall-checkliste.de als Anhaltspunkt verschaffen.

Du hast mich schon richtig verstanden, ich freue mich auf meinen Zahnarzttermin!

Praxis für ästhetische Zahnheilkunde
Meuter + Wared
Zahnärzte

Spezialisiert auf:

- Ästhetischen Zahnersatz
- Parodontologie
- Implantologie
- Wurzelkanalbehandlung; Endodontie
- Schnarchertherapie

Vereinbaren Sie jetzt Ihren Beratungstermin

06322 4007

Behandlungszeiten
Mo - Do 8.00 - 19.00 Uhr
Fr 8.00 - 17.00 Uhr

67157 Wachenheim
Römerweg 28

www.zahnaerzte-wachenheim.de

Kommentar

Lebensträume

So unterschiedlich die Menschen sind, so vielfältig sind ihre Träume. Ein erfülltes Leben, Glück, Wohlstand und Gesundheit – das wünschen sich ausnahmslos alle Menschen. Sich einen besonderen Lebenstraum zu erfüllen, der über das Standardwerk der Wünsche hinausgeht, daran denken zumindest die meisten, an dessen Realisierung arbeiten jedoch weitaus weniger Träumende und noch geringer ist die Anzahl derer, die sich einen Lebenstraum tatsächlich erfüllen oder erfüllen können. Pilot werden, sich endlich selbständig machen, einen hohen Gipfel erklimmen, um die Welt segeln oder auf einer Bühne vor vielen Menschen singen – dies alles können Lebensträume sein. Manche Wünsche kommen erst im Laufe eines Lebens auf oder verändern sich mit der Lebenserfahrung. Sie können Luxus, Horizontverschiebung, Partnerschaft oder den Job betreffen. Manchmal sind es ungelebte Potenziale oder Sehnsüchte nach Anerkennung, die den Menschen antreiben.

Was die wirklichen Wünsche und Lebensträume sind, erkennen wir nicht immer auf Anhieb, denn sie werden verdeckt von den Klassikerwünschen nach schulischem Abschluss, dem richtigen Job mit vielversprechender Karriereleiter, Heirat und Häuschen in der Vorstadt. Das ist nicht falsch, aber umreißt vielleicht nicht alles, was das Leben zu bieten hat.

Was passiert, wenn diese allgemeingültigen Bestrebungen nach den Standards abgearbeitet sind und wir feststellen, dass es noch mehr gibt, was uns umtreibt? Etwa um die Lebensmitte gibt es einen Moment, in dem wir uns und unser Leben noch einmal in Frage stellen. Dann vergleichen wir, was wir sollten und was wir wollten. Glücklich der, dessen Bilanz stimmt. Glücklich allerdings auch derjenige, dessen Bilanz zwar nicht in Balance ist, aber es erkennt und die Chance zum Austarieren hat. Es ist wichtig zu erkennen, was zum Glück und zur Vollkommenheit jenseits der Zwänge und der gesellschaftlichen Norm fehlt.

Menschen machen den Doktortitel, übernehmen die Arztpraxis oder den Bauernhof, auch wenn es in ihnen eine Sehnsucht nach einem ganz anderen Leben gibt. Sie studieren, weil die Mutter sich das immer gewünscht hat, obwohl sie lieber Goldschmied geworden wären. Vielleicht halten sie die unglückliche Ehe aufrecht, um den Eltern das Gerede der Nachbarn zu ersparen. Ein unguter Einfluss durch unreflektiertes Aufnehmen von allgegenwärtigen Botschaften, die uns vollkommenes Glück lediglich vorgaukeln, lenkt uns in eine fatale Richtung. Und so träumen manche vom Sportwagen oder dem schlanken, durchtrainierten Körper, ohne dahinter ihr Bedürfnis nach Liebe und Anerkennung zu sehen.

Die Wahrheit ist: Niemand ist dafür geschaffen, sein Leben nach einem äußeren Maßstab, der Gesellschaft oder anderen Menschen auszurichten. Es geht um unsere eigene Werteskala und innere Realität. Wir können entscheiden, in welchem Land wir leben, mit wem wir zusammen sein, was wir beruflich tun und sogar wie wir aussehen wollen. Glück und Sinn im Leben finden wir aber nicht durch immer mehr materiellen Wohlstand, das außergewöhnlichste Urlaubsziel oder das schickste Auto, sondern durch die Realisierung unseres inneren Potenzials.

Das Wünschen alleine hat jedoch noch keinen Traum erfüllt. Man muss auch den Mut aufbringen und die Initiative ergreifen, um die Voraussetzungen für die Realisierung eines Lebenstraumes zu schaffen. Wer reisen will, um seinen Horizont zu erweitern, auf Berge klettern, segeln, Bauwerke sehen, exotische Landschaften erkunden oder am Strand liegen möchte, benötigt das Geld dazu, was eventuell bedeutet: sparen oder Extrajob. Wer von einem anderen Beruf träumt, sollte sich auf den Weg zur Qualifizierung und Bewerbung machen. Und wer unbedingt einen Bootsverleih am Strand einer Trauminsel eröffnen möchte, sollte sich mit der harten Realität vertraut machen, bevor er loszieht.

Und dann gibt es noch die eine Wahrheit, die unbequem ist: „Wenn Du Dir selbst vertraust und an Deine Träume glaubst und Deinem Stern folgst, dann wirst Du trotzdem von Leuten übertroffen, die ihre Zeit damit verbringen, hart zu arbeiten und zu lernen und nicht so faul waren." (Terry Pratchett). Oder anders ausgedrückt: Die Erfüllung eines Lebenstraums besteht zu einem Prozent aus Inspiration und 99 Prozent Transpiration.
Und daran muss man arbeiten!

Aktionszeitraum vom 03.04. – 30.04.2018

Das begeistert Frauen, die synergetisch die Spuren der Zeit verwischen wollen: Die extrem intensive Liftmethode gegen Linien, Fältchen, Falten – sanft, angenehm und biologisch.

Dabei werden viele Schönheitsmakel gemildert, das Repairpotenzial der Haut aktiviert.

Bestresultate bei Problemzonen nach 4 Sitzungen:

- **auf der Stirn und Oberlippe**
- **rund um die Augen und am Hals**

Schon nach der Erstbehandlung können alle sehen, wie Ihr Gesicht jünger wirkt. **Um Jahre!**

5-Sterne-Institut
TREND KOSMETIK
BEST OF BEAUTY

Ich freue mich auf Sie!

Hasenpfühlerweide 14
67346 Speyer

Kostenlose Parkplätze vor dem Haus!

www.trendkosmetik-speyer.de

Rufen Sie direkt an!
0 62 32/10 05 76

Hainfelder Weinrunde 2018

Weingenuss hoch 10

Neun Hainfelder Winzer laden zur diesjährigen Weinrunde. Mit einem Weinglas bewaffnet, können die Besucher an einem kompletten Wochenende (Samstag und Sonntag) Keller für Keller durchstreifen, nach Herzenslust probieren und mit den Winzern fachsimpeln. Der Jahrgang 2017, der zumeist ausgeschenkt wird, war wieder ein grandioser Jahrgang. Folgende Weingüter nehmen an der Hainfelder Weinrunde teil: Borell-Diehl, Glaser, Hundemer, Klein, Bernhard Koch, Werner Koch, Krahl, Lutz, und Scherr.

Neben der Weinprobe offeriert jeder Betrieb kleine Leckereien zum Wein. Darüber hinaus sorgt das Restaurant *Am Dorfbrunnen*, das Gasthaus *Zum Logel* und die *Pfälzer Genuss Fraktion* für das leibliche Wohl.

Die Eröffnung ist am Samstag, den 26. Mai 2018 um 16 Uhr im Weingut Matthias Glaser. Hier präsentieren die beteiligten Weingüter jeweils einen Wein des neuen Jahrgangs. Nach ein paar Grußworten geht es dann kreuz und quer durch Hainfeld und seine Weinwelt.

An beiden Tagen haben auch die Hainfelder Kunstgalerien, das Atelier Fünffinger, das *Atelier 29* von Bernd van Huet und die *Artworkroom Gallery,* geöffnet.

Für die Hainfelder Weinlagen sind Burgunderreben ideal (Spät-, Grau- und Weißburgunder, Chardonnay). Hainfelder Winzer besitzen auch Weinlagen benachbarter Gemarkungen mit deutlich anderen Böden und haben so auch bei Nicht-Burgundern ein gewichtiges Wort mitzureden. Bei Sauvignon Blanc, Scheurebe und Riesling zählen Weine von Hainfelder Winzern zu den besten der Pfalz.

Hainfeld ist ein schmuckes, deutlich vom Barock geprägtes 800-Seelen Dorf der südlichen Weinstraße. Es ist beschaulich und ruhig in Hainfeld. Und dennoch erregt es zusehends Aufmerksamkeit: Zum einen durch seine breit aufgestellten drei Gastronomiebetriebe. Zum anderen überzeugt Hainfeld mit über neun Weinbaubetrieben, die gute, vermehrt aber auch großartige Weine erzeugen. In der gemeinsamen Weinrunde lassen die Hainfelder Winzer ihre besten Gewächse verkosten.

Info:

Kosten und Ablauf:
Tagesticket 13 Euro , Gläserpfand 5 Euro
Samstag, 26. Mai (16 bis 23 Uhr),
Sonntag, 27. Mai (12 bis 18 Uhr)
Jeder Gast kann an einem beliebigen Weingut mit seiner Probe beginnen und das Tagesticket erwerben.

Genuss-und Weinerlebnisregion
NEUSTADT AN DER WEINSTRASSE

Rebsorte des Jahres 2018 in der Pfalz: Der Silvaner

am Sonntag, 6. Mai 2018 von 11 - 18 Uhr in der Hetzelgalerie, Neustadt an der Weinstraße

Die Genuss- und Weinerlebnisregion Neustadt an der Weinstraße bietet zum verkaufsoffenen Sonntag eine weitere hochkarätige Verkostung: Rund 40 Silvaner aus deutschen Anbaugebieten und Europa können probiert werden.

Der Silvaner war noch vor 60 Jahren die wichtigste Rebsorte in der Pfalz; dies war jeder zweite Weinberg! Heute wächst der meiste Silvaner in Rheinhessen, Franken und der Pfalz, in Deutschland insgesamt auf rund 5.000 Hektar. Der Silvaner kommt nicht aus Transsylvanien und ist nicht der Wein der Vampire: Er kommt aus der Alpenregion und ist eine Kreuzung aus Traminer und „Österreichisch Weiß“ und damit wegen seiner geringen Weinsäure ideal als Essensbegleiter.

Auf, auf zur Silvaner-Verkostung am 6. Mai 2018
in Neustadt an der Weinstraße.

Eintrittskarte: 12.00 €

**Tickets: Tourist-Information Neustadt an der Weinstraße oder www.weintheke-pfalz.de,
Tageskasse vor Ort**

am 6. Mai ist **Verkaufsoffener Sonntag**
mit kostenlosem Shuttle-Service
zwischen Innenstadt und Weinstraßenzentrum.
www.neustadt.eu

Pfälzer Mandelpfad

In der Pfalz erwacht der Frühling in Rosa. Die ganze Region schwelgt meist schon ab Mitte März in einem Meer aus rosa und weißen Mandelblüten. Während einer Autotour über der Weinstraße aber besser noch zu Fuß genießt man die zarten Frühlingsboten. Die rund 77 Kilometer lange Hauptstrecke führt von Bad Dürkheim nach Schweigen-Rechtenbach mitten durch die Weinberge, vorbei an zahlreichen Mandelbäumen und durch Weinlagen wie Maikammer Mandelhöhe oder Birkweiler Mandelberg. Er wird mit einer rosa Mandelblüte auf blauem Grund beschildert.

Vom Hauptweg zweigen zahlreiche Rundtouren ab, die zu einer kürzeren Wanderung einladen. Die kürzeste Rundtour führt von Edenkoben nach Rhodt und wieder retour. Diese Touren sind natürlich beliebig erweiterbar, wenn man Abstecher über Wheyer und Hainfeld mit erwandert. Berühmt ist Gimmeldingen für sein Mandelblütenfest, das mit stetig wachsendem Besucherstrom mittlerweile ein Magnet für Menschen aus ganz Deutschland und dem angrenzenden Ausland geworden ist. Für Einheimische und Urlauber ist das Gimmeldinger Mandelblütenfest dann am schönsten, wenn es eigentlich vorüber ist. Denn einige Winzer halten ihre Stände solange geöffnet, wie die Mandelblüte währt, und laden zum gemütlichen Zusammensitzen und Schwelgen in Rosa ein.

Begleitet wird die Mandelblüte vom Rosa Leuchten. Hierbei werden entlang des Mandelpfads besonders wichtige und schöne Ge-

bäude und Burgen rosa angeleuchtet. Bis Ende April reihen sich die Veranstaltungen rund um die Mandelblüte, selbst wenn die eigentliche Blüte witterungsbedingt bereits vorüber ist. Geführte Spaziergänge und Pedelec-Touren werden angeboten, Wein- und Sektproben locken oder die Fahrt im Oldtimer-Panoramabus ab Bad Dürkheim verspricht besondere Ausblicke.

Der Mandelbaum (Prunus dulcis oder Prunus amygdalus), gehört zur Familie der Rosengewächse und wird schon seit rund 4.000 Jahren kultiviert. Angepflanzt wird er heute hauptsächlich in den USA (Kalifornien) und im Mittelmeerraum. An der Deutschen Weinstraße wurde er wahrscheinlich zusammen mit dem Wein von den Römern eingeführt. Heute findet man hier meist die rosa blühende Perle der Weinstraße und die weiß blühende Dürkheimer Krachmandel. Die Mandeln werden hier vor allem wegen ihrer herrlichen Blüten geschätzt, man verwendet sie aber auch zur Herstellung von gebrannten Mandeln, Likören und süßen Leckereien.

In den Tourismusbüros entlang der Weinstraße ist eine kleine Broschüre mit dem Streckenverlauf, weiteren Informationen und einem Veranstaltungskalender entlang des Pfälzer Mandelpfades erhältlich. Man erkennt sie leicht: Sie ist rosa.

Wir nehmen Wohlfühlen persönlich.

dieFliese

Meisterbetrieb
Verkauf und Verlegung

Meisterhaft

Ralf Bißoir
öffentlich bestellter
und vereidigter
Sachverständiger

Moltkestraße 19 · 67433 Neustadt · Telefon (0 63 21) 48 26 91 oder 48 26 92 · www.diefliese.com

Besuchen Sie uns in unserer Ausstellung · Donnerstag, Freitag 10 Uhr-12.30 und 14-18 Uhr · Samstag 10-13 Uhr und nach Vereinbarung

Das Neustadt Puzzle – Top Events

Mit einer Reihe von Neuerungen startet die Tourist Kongress Saalbau GmbH in die neue Saison. Bewährt hat sich das Neustadt Puzzle, das auf seinen bierdeckelgroßen Teilen die Top Events in Neustadt und seinen Weindörfern präsentiert. Während sich große Metropolen wie Berlin, München, Hamburg alleine als Stadt den Touristen empfehlen, müssen laut einer Studie kleinere Städte in der Größe Neustadts an der Weinstraße durch Veranstaltungen auf sich aufmerksam machen und die Touristen anlocken und an sich binden. So ist auch das Puzzle eine gute Möglichkeit, den Besuchern und auch den hier lebenden Menschen die Vielfalt der Events und ihre Daten zu übermitteln. Dabei hat man auf Altbewährtes und Neues gesetzt.

In den Monaten April und Mai stehen folgende Termine zum Vormerken und natürlich auch Besuchen an:

8. April 2018 – Rosa Leuchten im Glas:
Verkostung von mehr als 40 Rosé-Sekten, Champagner, Weinen – passend zur Mandelblütenzeit in der Hetzelgalerie mit verkaufsoffenem Sonntag.

14. April 2018 – Fass uff de Gass:
Weinprobe auf der Weinmeile von Duttweiler – mit mehr als 100 Weinen.
(www.fass-uff-de-gass.de)

5. Mai 2018 – Weinszenario in Lachen-Speyerdorf:
Stilvolles Ambiente, kulinarische Gaumenfreuden und Musik am Flugplatz Lilienthal – zwischen den restaurierten historischen Flugzeugen.

6. Mail 2018 – Vielfalt des Silvaners:
Über 40 Weine der diesjährigen Rebsorte des Jahres werden in der Hetzelgalerie präsentiert. Gleichzeitig findet in Neustadt an der Weinstraße

der traditionelle deutsch-französischer Bauernmarkt mit Blumen- und Gartenmarkt und dem zweiten verkaufsoffenen Sonntag statt.

4. bis 10. Mai 2018 – Haardter Weinfest auf der Straße:
Haardter Weinfest mit traditionellem Schubkarrenrennen

30. Mai bis 3 Juni 2018 – 22. Hambacher Musikfest:
Internationales Kammermusik-Festival in den Winzerhöfen und auf dem Hambacher Schloss mit dem Mandelringquartett
(www.hambachermusikfest.de)

Jetzt ist Kuss!

Ein Stephanie-Plum Roman
von Janet Evanovich

Stephanie Plum ist Kopfgeldjägerin in den USA. Ein wenig chaotisch löst sie ihre Fälle und bedarf dabei häufig der Hilfe ihres Dauerfreundes, dem Polizisten Joe Morelli, und ihres Dauerverehrers Ranger, einem Sicherheitsexperten und ehemaligen Kollegen. Bereits im Jahr 1997 erschien der erste Stephanie Plum Roman, der seitdem nichts Wesentliches am Krimikonzept geändert hat. Witzig, leichtfüßig, mit viel Lokalkolorit menscheln die Geschichten um Stephanie Plum.

Jetzt ist Kuss! ist bereits der 23. Roman der Reihe. Fans fühlen sich in der Geschichte sofort zu Hause. Es ist wie Freunde treffen, da man jede Figur kennt. Aber auch Erstleser der Serie kommen spielend einfach in das Geschehen.

Die Handlung: Ein flüchtiger Verbrecher überfällt einen Gefrierlaster voll beladen mit Eiscreme – in dem nach kurzer Schmelzphase auch noch eine gefrorene Leiche auftaucht. Kopfgeldjägerin Stephanie Plum schleust sich undercover in die Eiscremefabrik Bogart ein, um herauszufinden, wer die Mitarbeiter so eiskalt um die Ecke bringt. Natürlich fliegt sie prompt auf, arbeitet jedoch im Auftrag Rangers weiterhin unermüdlich an dem Fall. Zufällig und unwissentlich platzt sie in eine Szene, die ihr zum tieffrierenden Verhängnis werden kann.

Info:

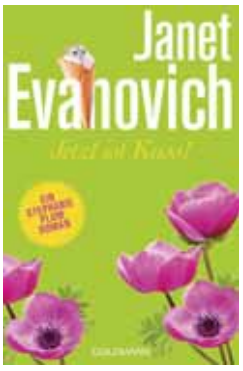

Jetzt ist Kuss!

Janet Evanovich
ISBN: 978-3-442-20526-4
Goldmann-Verlag

DECATHLON
SPORT FOR ALL - ALL FOR SPORT

Wir haben alles für Spass im Pfälzer Wald, vom Wanderstock bis zum Trekkingzelt!

DECATHLON Neustadt an der Weinstraße
Louis-Escande-Str. 30 · 67433 Neustadt/Weinstraße

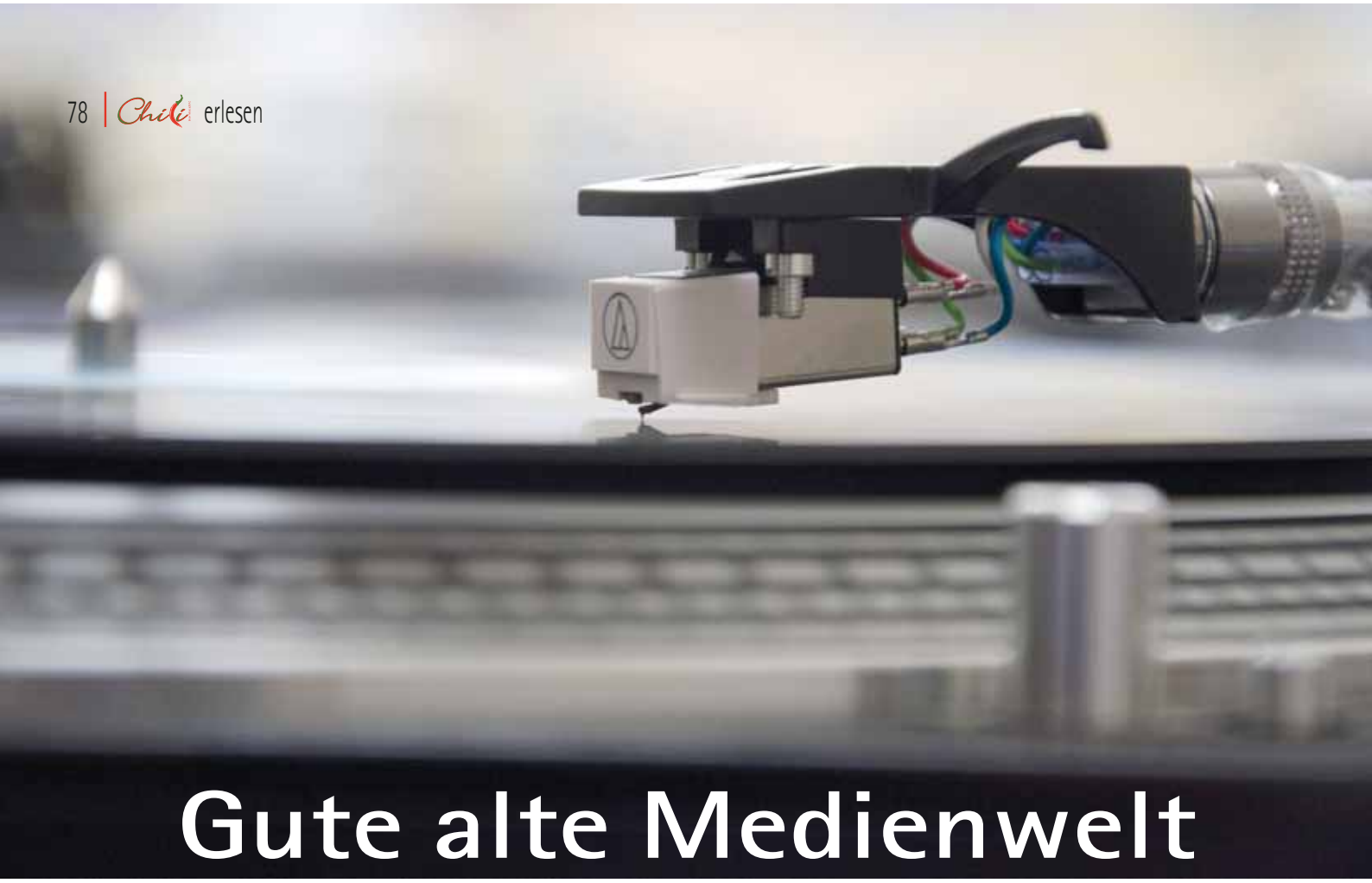

Gute alte Medienwelt

Wir leben im Zeitalter der digitalen, nahezu unbegrenzten Möglichkeiten. Jederzeit haben wir Zugriff auf Informationen und Nachrichten, wir wissen über unsere Freunde und Bekannte – und auch über diejenigen, die wir eigentlich nicht kennen – via social media bestens Bescheid. Unser Musikkonsum ist dank Streamingportalen unersättlich. Ebenso schauen wir Filme, Serien und Dokus in Mediatheken und per Netflix & Co wann und wo wir wollen. Bücher werden per Klick auf dem e-Reader oder in unsere Tabletbibliotheken, vielleicht sogar auf unser Smartphone geladen. Schnell, günstig, unkompliziert – wahllos. Konsumieren ohne Reue. Alles vorhanden. Immer da.
Blöd, wer da nicht klickt. Ist das so?

Welchen Wert verlieren Texte, Fotos, Musikstücke, Filme, Nachrichten, wenn sie hürden- und barrierefrei nicht genossen, sondern verschlungen werden? Oder gewinnen Sie an Güte hinzu, weil sie sich abheben müssen von der Masse, die plötzlich Herr Jedermann oder der amerikanische Average Joe ohne Einlasskontrolle hochladen können?

Egal, wie man persönlich zum Massenmediakonsum steht, eins steht fest: Aufzuhalten ist er nicht! Doch es formiert sich eine stärker werdende Gegenbewegung. Es gibt noch Genießer, die völlig altersunabhängig den guten alten Schallplattenspieler neben die per Bluetooth angesteuerten kleinen Krawallboxen installieren und Vinylplatten auflegen. Mit Liebe und ein wenig Zeit sitzt man und lauscht einer Platte bis zum Ende. Kein Spulen, kein Mediathekhopping. Das ist nichts für Eilige und Unentschlossene.
Ebenso verhält es sich mit Kinogängern, die für den ultimativen Filmgenuss eine riesige Leinwand und überragenden Sound bis in die Tiefen des Magens benötigen. Ganz zu schweigen vom Eiskonfekt und dem Popcornduft, die eine unabdingbare Voraussetzung für wahre Filmkultur darstellen.

Auch Bücherwürmer genießen mit allen Sinnen. Nicht wenige geben den Papiergeruch als eines ihrer nicht verhandelbaren

Kriterien beim Lesevergnügen an. Das Cover, das sich nicht nur als optischer Eindruck erfassen lässt, die Schwere des Buchs, das Rascheln der Seiten beim Umblättern – all dies machen die Gesamterfahrung Buch aus. Nicht zu vergessen: Das Lesezeichen. Natürlich kann man beim elektronischen Buch ein Lesezeichen setzen oder es geschieht sogar automatisch. Man öffnet die Datei und wird sofort an die zuletzt betrachtete Seite geführt. Ein reales Lesezeichen erfüllt hingegen durchaus auch einen anderen Zweck. Dieser darf sich sehr verschieden gestalten. Ein Lesezeichen kann ein einfaches Stück Karton sein, der als Werbeträger für andere Bücher herhalten muss und beim Buchkauf gleichsam in der Tüte gelandet ist. Es kann ein kunstvoll oder kreativ-originell gestaltetes Lesezeichen sein, das man sich selbst gegönnt hat oder jemand die Liebe zum Buch mit dem Lesenden teilt und ein schönes Geschenk mit Sinn überreicht hat. Und schon ist dieses ausgewählte Lesezeichen ein Sympathieträger. Oder ein Lesezeichen wurde zum selbigen per Zweckentfremdung: ein bereits abgearbeiteter Einkaufszettel, ein leerer Briefumschlag, ein gepresstes Blatt, eine abgerissene Zeitungsecke (vielleicht mit Datum und einem Rest Schlagzeile), die Quittung des Buchkaufs (ebenfalls mit Datum oder sogar noch mit dem Preis in D-Mark angegeben). Erst kürzlich habe ich in einem Buch die Boardkarte meines Flugs in die USA gefunden. Und plötzlich war die gesamte Reise wieder da. Mit dem Buch, das ich im Flugzeug gelesen habe, der Geschichte, über die wir diskutiert haben, dem Papierduft - und natürlich der Boardingcard. Das wäre mir mit meinem Tablet sicherlich so nicht wieder in den Sinn gekommen.
Wie schön.

▶ Dynamischer Coupé-SUV
▶ Klimaautomatik
▶ Notbremsassistent
▶ Spurhalteassistent u. v. m.

5 Jahre Garantie*

* 5 Jahre Herstellergarantie bis 100.000 km, Details unter www.mitsubishi-motors.de/garantie

Messverfahren VO (EG) 715/2007 Eclipse Cross BASIS 1.5 Turbo-Benziner ClearTec 2WD 6-Gang 120 kW (163 PS) Kraftstoffverbrauch (l/100 km) innerorts 8,2; außerorts 5,7; kombiniert 6,6. CO_2-Emission kombiniert 151 g/km. Effizienzklasse C. **Eclipse Cross TOP mit Panoramadach 1.5 Turbo-Benziner ClearTec 2WD 6-Gang 120 kW (163 PS)** Kraftstoffverbrauch (l/100 km) innerorts 8,2; außerorts 5,7; kombiniert 6,6. CO_2-Emission kombiniert 151 g/km. Effizienzklasse C. **Eclipse Cross** Kraftstoffverbrauch (l/100 km) kombiniert 7,0–6,6. CO_2-Emission kombiniert 159–151 g/km. Effizienzklasse C.

AUTO RABER
Autohaus Raber GmbH & Co. KG
Nachtweide 14 - 16
67433 Neustadt
Telefon 06321/130150
www.autohaus-raber-neustadt.de

Sie haben etwas mitzuteilen. Wir verschaffen Ihnen Gehör.

Öffentlichkeitsarbeit ist eine Frage guter Planung und gelungener Kommunikation.

In unseren Seminaren und Workshops vermitteln wir Ihnen sowohl Grundlagen als auch gezielte Vertiefungen rund um die Themen **Pressearbeit und Marketing.**

Chili DAS MAGAZIN!

Chili – die WerbeMacher GmbH
Luisenstr. 1 · 67434 Neustadt a.d. Wstr. 0 63 21 – 8 900 900 · www.chili-dasmagazin.de

Augen-Blick-Mal

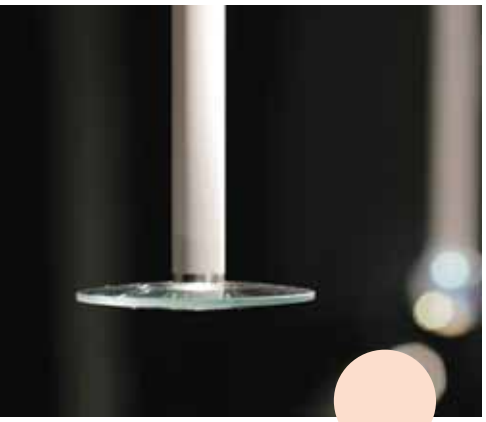

LIEHT – Die Lichtmanufaktur

Als sich vor nunmehr elf Jahren Volker Müller und Martin Stolz über das nahe Sterben von Glüh- und Energiesparlampen unterhielten, konnten sie noch nicht ahnen, mit welchem mittlerweile internationalen Erfolg sie zukünftig Leuchten und Lichtobjekte gestalten sollten. Für sie galt schon damals LED als das Leuchtmittel der Zukunft mit einer unendlichen Bandbreite an baulichen Möglichkeiten und einer außergewöhnlichen Energieeffizienz. Die Idee reifte heran und im Sommer 2008 gründeten sie LIEHT – Die Lichtmanufaktur. LIEHT ist das alte Wort für Licht und bedeutet hell, strahlend, leuchtend, klar. Stolz und Müller entwickeln verschiedene Leuchten, die in ihrer Manufaktur zunächst in Kirrweiler und ab 2012 in Neustadt entstehen. Das Modell Leichtsinn avanciert zum Geheimtipp in der Branche. Nach und nach kommen neue Modelle hinzu, die mittlerweile in die Riege der Designklassiker aufsteigen. Sie unterliegen keinen Trends, sind in ihrer Konstruktion einmalig und nur schwer zu kopieren. Filigran und funktionell durchdacht, das zeichnet die Leuchten von LIEHT aus. Mehr und mehr steigt die Nachfrage nach Lichtplanungen und gleichzeitig nach den Leuchtobjekten. Und doch findet die kleine, jedoch wachsende Lichtmanufaktur die Zeit, neue Leuchtobjekte zu entwickeln:

FREIGEIST Pendelleuchte

Die Pendelleuchte FREIGEIST stellt Minimalismus in seiner reinsten Form dar. Die zylindrische Form und die filigrane sowie hochwertige Verarbeitung machen sie zu etwas Einmaligen und Besonderen. Der verstellbare Fokus der Linse ermöglicht eine individuelle Änderung des Lichtaustritts, was der Leuchte etwas herrlich Mechanisches verleiht. Durch die überzeugende Leuchtkraft und die Möglichkeit der Anpassung an die individuellen Bedürfnisse, erhellt die Leuchte FREIGEIST den Raum und setzt so speziell auf den Menschen ausgerichtete Lichtakzente. Mit den optionalen Linsen erhält die Leuchte schnell ein neues Erscheinungsbild und ändert die Ausleuchtung der Umgebung nach eigenen Wünschen.

Social Media/Links:

www.lieht.com
www.facebook.com/Lichtmanufaktur
YouTube Video Clip: www.freigeist.lighting
www.instagram.com/liehtdielichtmanufaktur/

In der nächsten Ausgabe:

Der Redaktionsschluss für die Ausgabe Juni/Juli/August 2018 ist der 15. Mai. Ab dem 7. Juni 2018 liegt Ihr Chili wieder an allen bekannten Verteilerstellen. Eine Liste unserer Verteilerstellen finden Sie unter www.chili-dasmagazin.de/verteilerstellen

Chili DAS MAGAZIN!

Anzeigenleitung
Wolfgang Ulrich
Tel.: 06321-8900900
mobil: 0172 - 6583056
w.ulrich@chili-dasmagazin.de

Herausgeber
Chili – die WerbeMacher GmbH
Angaben nach §9 Abs. 4 des LMG
Geschäftsführer:
Ira Schreck, Wolfgang Ulrich

Chefredaktion
Ira Schreck

Verlags- und Redaktionsanschrift
Luisenstraße 1
67434 Neustadt/Weinstraße
Telefon 0 63 21 - 89 00 90-0
Telefax 0 63 21 - 89 00 90-50
redaktion@chili-dasmagazin.de
www.chili-dasmagazin.de

Grafik/Layout
inNullnichts Mediengestaltung
Thamar Wendler
grafik@chili-dasmagazin.de

Titelbild
Fotolia.com © sakhorn38

Fotos
Ira Schreck

S. 5, 64 © Fotolia.com - Mery Karagoez
S. 30 © Fotolia.com - twobee
S. 31 © DKV
S. 50, 51 © shutterstock
S. 63 © WORLDofDINNER

Autoren
Ira Schreck, Jens Wacker

Anzeigengestaltung
Anja Klein, Thamar Wendler

Der Zusatz ©chili-Die WerbeMacher GmbH in den von uns abgedruckten Anzeigen bezieht sich auf die Gestaltung der Anzeigen und nicht in allen Fällen auf die in den Anzeigen enthaltenen Fotos, Slogan und Logos u.ä.. Wir weisen darauf hin, dass die von unserer Grafikabteilung gestalteten oder geänderten Anzeigen diesen urheberrechtlichen Hinweis erhalten.

Für unaufgefordert eingesandte Manuskripte und Druckunterlagen übernehmen wir keine Haftung.

Für Druckfehler keine Gewähr

© alle Rechte beim Verlag. Kein Teil dieses Magazins darf in Druck, Fotokopie, digital oder einem anderen Verfahren ohne schriftliche Genehmigung reproduziert, verarbeitet oder verbreitet werden.

Druckerei
PVA Dienstleistung GmbH
Industriestraße 15
76829 Landau/Pfalz
www.pva.de

Kolumne:

Entspannte Gastgeber

Man kann guten Gewissens davon ausgehen, dass derjenige, der Gäste und Freunde einlädt, diesen ein herzliches Willkommen bereiten will. Gastfreundschaft ist ein hohes Gut und hat seinen Ursprung in den unruhigen Zeiten der Reisenden und Wanderer, aus Zeiten des Krieges und der Auseinandersetzungen, als es lebensrettend war, wenn man jemandem einen sicheren Platz zum Ausruhen und eine Mahlzeit anbot. Heute noch ist Gastfreundschaft in den arabischen Ländern eine Frage der Ehre und gehört zu den Gesetzen des kulturellen Selbstverständnisses.

Wir gewähren – wenn wir es denn tun – gerne unsere Gastfreundschaft und heißen geladene Gäste, Familie und Freunde willkommen. Wer sein privates Reich offenbart, kennt die Eingeladenen meist schon länger und ist mit ihnen vertraut. Mittlerweile ist eine private Einladung in die eigene Wohnung oder das eigene Haus selten geworden. Man verabredet sich zum Wandern oder ins Kino oder trifft sich heutzutage häufig in Restaurants oder schönen Lokalen – sozusagen auf neutralem Boden. Wenn jedoch tatsächlich in die heimische Welt gebeten wird, dann geben wir uns in der Regel viel Mühe, bieten Getränke und meist auch einen Blick auf unsere Kochkunst an. Es ist aufgeräumt, blank geputzt und Blumen stehen auf dem Tisch, wenn wir eingeladen haben, und zeigen uns so von unserer besten Seite. Da unsere Wohnung oder unser Haus ein Spiegel unserer selbst sein sollte, zeigen wir ihn gerne in bester Verfassung – nämlich blank poliert.

Kommen wir nicht dazu, die Wohnung in Ordnung zu bringen, einzukaufen und mal über das Staubfänger-Vertiko zu wischen, so demonstrieren wir eindrucksvoll unseren Mangel an Organisationstalent. Manchmal, und gar nicht so selten, haben wir Stress, bevor der Besuch auf den Klingelknopf drückt. Meist auch noch danach.
Das alles tun wir jedoch nicht für den Gast, sondern für uns. Wir möchten uns präsentieren. Ein richtiges Willkommen empfinden unsere Freunde dann, wenn sie sehen, dass wir sie einfach so nehmen wie sie sind, ihr Kommen uns keinen Stress bereitet hat und sie sich bewegen können, ohne Angst zu haben, die unmenschliche und künstliche Ordnung wieder zu zerstören. Ein gastfreundschaftliches Willkommen spürt man, wenn an einem Tisch zusammengerückt und ein weiterer Teller einfach dazu gestellt wird.

Komm! Setz Dich zu uns!

RIANI

PRINCESS GOES HOLLYWOOD

MARCCAIN COLLECTION
SPORTS · BAGS & SHOES

RAFFAELLO ROSSI

MARC AUREL

MILESTONE

FROGBOX

CAMBIO

ABRO

wohs
Mode pur

Friedrichstraße 8 · 67433 Neustadt 0 63 21 - 48 93 48 · www.wohs.de

montags bis freitags 9.30 - 19 Uhr, samstags 9.30 - 16 Uhr; auch (Abend-)Termine nach Vereinbarung möglich.

über 23 Jahre Pigmentier-erfahrung

Dauerhafte Schönheit – meisterlich gemacht.

Die Augenbrauen erhalten einen regelmäßigen Wuchs, in der genau zu Ihrem Hauttyp passenden Farbe und in der optimalen Dichte.

Die Augen werden sanft umrandet und verleihen Ihrem Blick jederzeit Ausdruck.

Die Lippen bekommen eine gesunde Farbe und deutliche Konturen.

Permanent Make-up

Die Basis Ihrer täglichen Schönheit.
Dezente Eleganz – nachhaltig und natürlich

Dauerhaftes Make-up verleiht Ihrem Aussehen eine perfekte Basis.
Immer und überall.

GUTSCHEIN

Für Ihren
Guten-Morgen-Augenblick
schenken wir Ihnen

50,- Euro
auf die Erstpigmentierung

Bei Vorlage des Coupons,
einzulösen bis 30. Juni 2018.

Vereinbaren Sie einen Beratungstermin:
Wir beraten Sie ausführlich, kostenlos und unverbindlich.

ILONA & CHRISTIN NEBEL
HAUS FÜR SCHÖNHEIT & WOHLBEFINDEN

Ilona Nebel-Rößler und Christin Nebel

Feldstraße 3 • 67435 Neustadt-Geinsheim • Tel. 06327-4871
kontakt@kosmetik-nebel.de • www.kosmetik-nebel.de

Unsere Ladenöffnungszeiten:
Mo. - Fr. 9 Uhr - 18 Uhr

Unsere Behandlungszeiten:
Mo., Di., Mi., Fr. 8.30 Uhr - 19 Uhr
Do. 8.30 Uhr - 21 Uhr

Termine sind nach Vereinbarung auch außerhalb der Öffnungszeiten möglich!